



Waterwegen en Zeekanaal NV

**weg van water**

**STATISTIEK  
van het VERVOER  
op de WATERWEGEN  
beheerd door  
WATERWEGEN en ZEEKANAAL NV  
2010**

RIS – Evergem  
i.s.m. Afdeling Coördinatie



Waterwegen en Zeekanaal NV

weg van water

## Woord vooraf

### Gegevens

Gelieve bij het lezen van dit document rekening te houden met de randvoorwaarden waarbinnen de cijfergegevens werden verzameld en gegroepeerd, met name:

**De in dit document vermelde trafiekgegevens hebben enkel betrekking op de waterwegen beheerd door Waterwegen en Zeekanaal NV (W&Z)**

De transportgegevens op de overige waterwegen van Vlaanderen, zijnde voornamelijk het Albertkanaal, de Kempische kanalen en de Schelde-Rijnverbinding, worden verzameld door nv De Scheepvaart.

Te vermelden valt eveneens dat de transportgegevens van de binnenvaart op de maritieme toegangen zoals van het kanaal Gent-Terneuzen en in de Vlaamse zeehavens ook geen deel uitmaken van huidige gegevensverzameling.

De gedetailleerde trafiekgegevens werden verzameld tijdens het afleveren van een reisvergunning of bij het registreren van de passage aan sluisen.

**Gegevens van reizen of gedeelten van reizen die zich op het open netwerk van de tijgebonden waterwegen hebben voorgedaan zijn in huidige statistiek niet meegenomen. Het betreft volgende waterwegen:**

- de Ringvaart om Gent afwaarts de sluis in Merelbeke;
- de Zeeschelde (Boven- en Beneden - Zeeschelde)
- de Rupel
- de Durme
- het tijgebonden gedeelte van de Dijle
- het tijgebonden gedeelte van de Nete

In het jaaroverzicht zijn ook enkele gegevens weergegeven van twee waterlopen die niet volledig beheerd zijn door W&Z, namelijk het Kanaal Gent-Terneuzen en het Kanaal Brugge-Zeebrugge. Deze gegevens zijn louter ter informatie en maken geen deel uit van de het totale W&Z -tonnagegegeven en evenmin van het totale W&Z - tonkilometer gegeven en van de daaruit afgeleide gegevens.

## Trafiekontwikkelingen: Interpretatie van de statistiek van het goederenvervoer over de waterwegen beheerd door W&Z in 2010

Nadat vijf jaar lang de vervoerde tonnage op de waterwegen erg hoog lag met ongeveer 33 miljoen ton, daalde het cijfer in 2009 tot net geen 29 miljoen ton of m.a.w. met bijna 13 procent t.o.v. 2008. Deze daling had duidelijk te maken met de economische crisis. In 2010 heeft zich een duidelijk herstel ingezet. Het vervoerde tonnage is in 2010 gestegen tot 31,14 miljoen ton of m.a.w. een stijging van bijna 8 procent tegenover 2009.

Wat betreft het containervervoer is er in 2010 122.110 TEU geladen of gelost op de belangrijkste containerterminals die langs de door W&Z beheerde waterwegen zijn gelegen (+3.03% t.o.v. crisisjaar 2009). Het totaal aantal containers vervoerd op het waterwegennetwerk van W&Z in 2010 was 191.893 TEU (+15,3% t.o.v. 2009).

De economische crisis, die zich vanaf november 2008 manifesteerde in de trafiekcijfers van de binnenvaart, bleef voelbaar tot en met februari 2010. Vanaf maart begonnen de trafiekcijfers zich te herstellen. In vergelijking met het topjaar 2008 (ondanks de crisis van de laatste 2 maanden van dat jaar) werd iets meer dan de helft van het verlies in vervoerde tonnage goedge maakt.

### Concrete vaststellingen:

1. De sluis van Evergem blijft de grootste hoeveelheid goederen verwerken, bijna 16 miljoen ton.
2. De grootste absolute groei (+1.575.264 ton) deed zich in 2010 voor op de Ringvaart rond Gent. In 2009 kende de Ringvaart nog de grootste absolute daling (-1.969.474 ton tegenover 2008).
3. De grootste relatieve groei (+18,39%) deed zich voor op de Grensleie.
4. Andere waterwegen waar de trafiek sterk steeg tegenover 2009 zijn: Het kanaal Gent-Brugge (+17,2%; +1.418.982 ton); het kanaal Gent- Terneuzen (+8,8%; +1.303.781 ton) en de Boven-Schelde (+7,66%; +758.862 ton). De trafiekstijging op het kanaal Gent-Brugge kan (gedeeltelijk) verklaard worden door het vervoer van stenen voor de bouw van een nieuwe strekdam in de haven van Oostende. In de loop van 2010 werd 1 miljoen ton stenen hiertoe vervoerd tussen de Boven-Schelde en Oostende.
5. Op de kleine waterwegen, die in 2009 ondanks de economische crisis toch een (significante) groei kenden, werd in 2010 wel een daling vastgesteld, namelijk: het kanaal Plassendale- Nieuwpoort (-965 ton of -7,04%); het kanaal van Bossuit naar Kortrijk(-17.415 ton of -3,16%); de Dender (-28.511 ton of -5,46%) en het Kanaal Leuven- Dijle (-97.203 ton of -23,58%). Hierbij dient wel opgemerkt te worden dat de trafiekcijfers op deze waterwegen wel hoger liggen dan in 2008. Op het Kanaal Leuven-Dijle is dat zelfs nog 61,09% hoger dan in 2008. Ter herinnering: in 2009 was er een opmerkelijke stijging vanwege baggerwerken en afvoer van grond vanuit UZ Leuven voor de demping van de oude kanaalarm aan de sluis Wintam. Ook in 2010, in de periode mei en juni 2010, was er een opmerkelijke stijging ten gevolge van de afvoer van zand en

grind van het bouwproject van UZ Leuven (vanuit Wilsele) naar een locatie op het kanaal Bocholt-Herentals. Dit verklaart de trafiekstijging in mei en juni 2010 aan de sluizen te Zennegat, Duffel en Viersel.

6. De grootste relatieve en absolute daling tegenover 2009 deed zich voor op het kanaal Leuven-Dijle (-97.203 ton of -23,58%), gevolgd door het Netekanaal (-39.032 ton of -8,46%). De daling op het Netekanaal laat zich ook op langere termijn voelen met een gemiddelde evolutie van het lange termijn (36 maand) maandgemiddelde van -1,11% over 2010.
7. Wat de sluizen betreft deed de grootste relatieve daling zich voor aan de sluis te Zennegat (-23,53% tegenover 2009).
8. Andere opmerkelijke relatieve dalingen aan sluizen deden zich voor aan de sluis te Plassendale (-7,04%) en de sluis te Viersel (-4,44%).  
Wat de gemiddelde evolutie van het lange termijn (36 maand) maandgemiddelde betreft, deden zich over 2010 de meest opmerkelijke relatieve dalingen in de trafiek voor aan de sluizen te Lembeek (-1,37%); Viersel (-1,11%); Duffel (-1,02%) en de sluis te Merelbeke (-0,82%)
9. Wat de containertrafiek betreft werd 1.458.600 ton vervoerd op de waterwegen beheerd door W&Z. Dit is een stijging tegenover 2009 met 144.842 ton of 11,03%. Het aantal geladen en geloste containers op de belangrijkste containerterminals die langs de door W&Z beheerde waterwegen gelegen zijn, steeg met 3.595 TEU of 3,03%. Het aantal reizen steeg met 1,41%.
10. Het kanaal naar Charleroi kende een opmerkelijke stijging van de trafiek in augustus 2010. Deze kan deels verklaard worden door uitgevoerde baggerwerken ter hoogte van de kaai Lemaire en de zwaikom te Ruisbroek. Er werd in totaal 15.000 ton baggerspecie afgevoerd via Brussel en verder richting Gent.
11. De belangrijkste stremmingen op de waterweg waren de volgende:
  - a. De eerste week van augustus 2010 was de sluis te Oudenaarde op de Boven-Schelde gestremd voor een grootschalig onderhoud, dit met een lichte daling in de trafiekcijfers op de Boven-Schelde als gevolg.
  - b. Van 6-19 september was de sluis te Don op de Deule in Frankrijk wegens werken gestremd. Dit had als gevolg een verschuiving van de trafieken van de Leie naar de Boven-Schelde toe.
  - c. Van 11 tot 25 oktober 2010 deed zich wegens werken een stremming voor van de Grand Carré sluis op de Deule in Frankrijk. Net als de stremming in september aan de sluis te Don veroorzaakte deze stremming een sterkte terugval van de trafiek aan de sluis te Menen en een verschuiving van de Leie naar de Boven-Schelde toe. Ook de verminderde trafieken op het Kanaal van Gent naar Brugge zijn naar alle waarschijnlijkheid het gevolg van bovenstaande stremmingen in Frankrijk.
  - d. Van 17 tot 24 september was de sluis te Zemst op het Zeekanaal Brussel-Schelde gestremd wegens dringende werken aan de sluisdeuren. Deze stremming heeft weinig of geen impact gehad op de trafieken op het Zeekanaal omdat de werken goed ingepland en aangekondigd waren zodat de watergebonden bedrijven langs het kanaal hun aanvoer konden verzekeren in functie van deze stremming.

- e. In november 2010 deed zich een week lang een stremming voor op de Dender wegens vloedregime, waardoor de trafiek sterk daalde in deze maand.



Waterwegen en Zeekanaal NV  
weg van water

# Inhoud jaarboek 2010

1. Jaaroverzicht 2010
2. Maandoverzicht 2010
- 3.1 Evolutie gemiddeld tonnage per waterweg
- 3.2 Evolutie gemiddeld tonnage per sluis
- 3.3 Evolutie gemiddeld aantal schepen per sluis
4. Vergelijking per jaar
5. Index





Waterwegen en Zeekanaal NV  
weg van water

# 1. Jaaroverzicht 2010

- Totale gegevens W&Z
- ZEEVAART Zeekanaal Brussel-Schelde
- Binnenvaartgegevens W&Z
- Deelneming in de scheepvaarttraffiek volgens nationaliteit
- Gegevens per waterweg
- Ladingen en lossingen volgens de aard van het goed
- Lokale gegevens per sluis
- Import per land van herkomst
- Export per land van bestemming
- Teu container per sluis / Containertraffiek





Waterwegen en Zeekanaal NV  
weg van water

## Jaaroverzicht 2010

### TOTALE GEGEVENS BINNENVAART en ZEEVAART

	2010	2009	Evolutie 2010/2009
Tonkilometer (tkm)	1.598.511.532	1.472.687.412	+ 8,54%
Vervoerde tonnage (t)	31.136.920	28.867.712	+ 7,86%
Ladingen (t)	4.661.219	4.543.856	+ 2,58%
Lossingen (t)	14.076.425	13.689.942	+ 2,82%
Aantal geladen schepen	38.834	37.136	+ 4,57%
Gem. ton per geladen schip (t)	802	777	+ 3,14%
Aantal ledige schepen	28.687	30.136	- 4,81%



## Jaaroverzicht 2010 ZEEVAART Zeekanaal Brussel-Schelde

ZEEVAART	Totaal 2010	Totaal 2009	Evolutie 2010/2009
Tonkilometer	8.308.016	6.910.303	+ 20,2 %
Vervoerde tonnage	1.139.358	876.940	+ 29,9 %
Ladingen (t)	255.056	224.570	+ 13,6 %
Lossingen (t)	860.041	685.924	+ 25,4 %
Aantal geladen schepen	352	300	+ 17,3 %
Aantal ledige schepen	306	265	+ 15,5 %
Aantal schepen	658	565	+ 16,5 %
Gem. ton per geladen schip (t)	3.237	2.923	+ 10,7 %

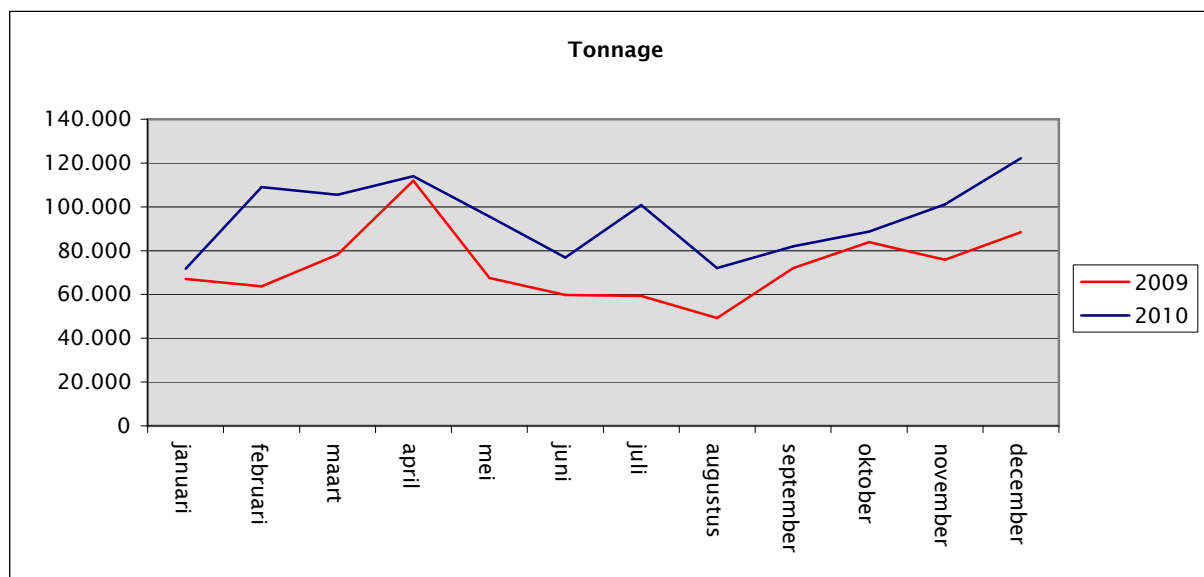
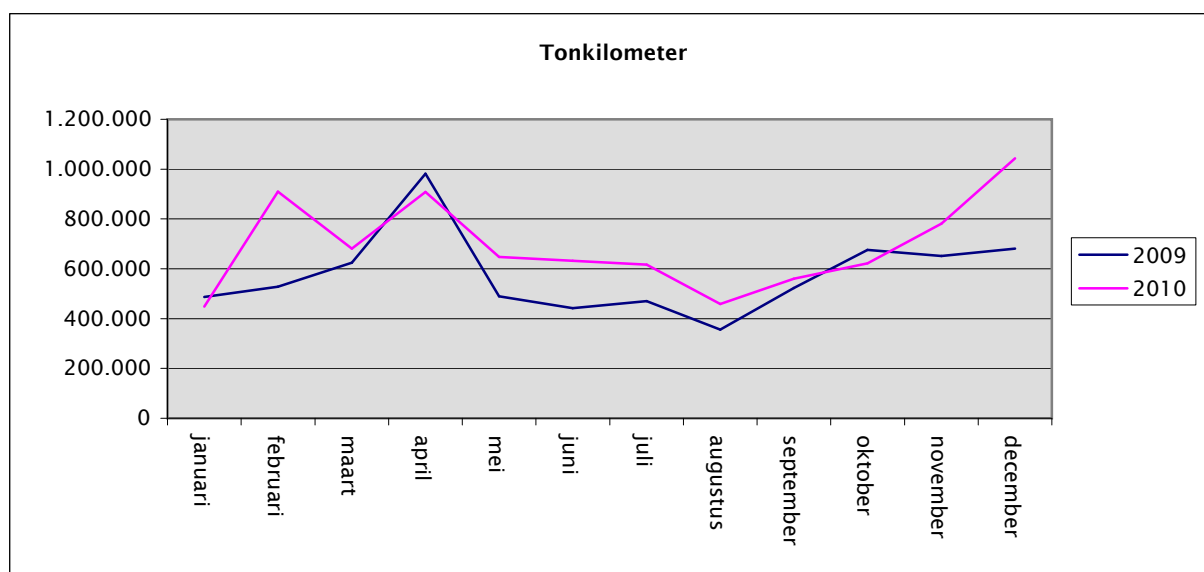

-) Voor de gegevenstabel voor 2009 van deze grafieken: zie p. 2-1



Waterwegen en Zeekanaal NV  
weg van water

## Jaaroverzicht 2010 BINNENVAART

	2010	2009	Evolutie 2010/2009
Tonkilometer (tkm)	1.590.203.516	1.465.777.109	+ 8,49%
Vervoerde tonnage (t)	29.997.562	27.990.772	+ 7,17%
Ladingen (t)	4.406.163	4.319.286	+ 2,01%
Lossingen (t)	13.216.384	13.004.018	+ 1,63%
Aantal geladen schepen	38.482	36.836	+ 4,47%
Gem. ton per geladen schip (t)	780	760	+ 2,57%
Aantal ledige schepen	28.381	29.871	- 4,99%



Waterwegen en Zeekanaal NV  
weg van water

## Jaaroverzicht 2010 (\*)(\*\*)

### Deelneming in de scheepvaarttrafiek volgens nationaliteit

Nationaliteit	Schepen		Tonnage (t)	
	Aantal	Verhouding	Aantal	Verhouding
BELGIE	31.300	46,8%	13.507.212	45,0%
BULGARIJE	0	0,0%	0	0,0%
DUITSLAND	697	1,0%	390.135	1,3%
ENGELAND	0	0,0%	0	0,0%
FRANKRIJK	9.510	14,2%	2.780.853	9,3%
LUXEMBURG	320	0,5%	142.821	0,5%
NEDERLAND	24.498	36,6%	12.921.788	43,1%
NOORWEGEN	0	0,0%	0	0,0%
POLEN	71	0,1%	38.514	0,1%
SLOVAKIJE	4	0,0%	198	0,0%
TSJECHIE	30	0,0%	12.775	0,0%
ZWITSERLAND	70	0,1%	40.983	0,1%
Andere landen	363	0,5%	161.284	0,5%

<b>Totaal alle schepen</b>	<b>66.863</b>	<b>100,0%</b>	<b>29.996.563</b>	<b>100,0%</b>
<b>Totaal vreemde schepen</b>	<b>35.563</b>	<b>53,2%</b>	<b>16.489.351</b>	<b>55,0%</b>

(\*) Gegevens over aan tij onderhevige waterwegen zijn niet opgenomen.

(\*\*) Exclusief zeevaart



## Jaaroverzicht 2010 (\*) GEGEVENS per WATERWEG

Waterweg Benaming	Ladingen		Lossingen		Aantal geladen schepen	Tonnage (t)	Tonkilometer (t.km)
	Aant. schepen	Tonnage(t)	Aant. schepen	Tonnage(t)			
Afleidingskanaal van de Leie	22	18.762	273	291.205	11.982	8.283.010	116.194.160
Beneden-Dijle	12	-	174	-	1.246	475.179	-
Boven - Schelde	252	89.629	1.958	2.088.425	11.699	9.637.885	408.136.977
Dender	234	65.391	757	427.920	993	493.311	4.997.607
Grens - Leie	68	46.180	42	21.886	8.611	4.323.840	38.967.007
Ijzer	0	0	0	0	0	0	0
Kan. Nieuwpoort - Duinkerke	0	0	0	0	2	224	1.242
Kan. Plassendale - Nieuwpoort	0	0	27	11.515	29	11.739	120.963
Kanaal Bossuit - Kortrijk	114	100.813	433	431.145	554	533.674	5.482.702
Kanaal Brugge - Oostende	85	17.828	535	442.939	2.211	1.128.201	8.867.468
Kanaal Charleroi - Brussel	3	2.186	140	142.625	2.820	2.157.210	28.726.133
Kanaal Gent - Brugge	4	2.463	706	476.033	14.037	9.668.199	106.693.409
Kanaal Leuven - Dijle	446	155.849	614	159.151	1.060	315.000	7.119.113
Kanaal Roeselare - Leie	91	59.833	4.349	3.440.951	4.441	3.500.784	38.575.235
Leie	163	129.896	1.145	1.022.455	13.091	8.515.175	217.122.115
Moervaart	191	127.459	11	9.893	202	137.352	153.423
Netekanaal en Beneden-Nete	7	5.353	321	252.769	684	422.448	7.033.550
Ringvaart om Gent	33	15.245	193	115.814	24.704	18.749.008	200.283.173
Verbindingskanaal Nieuwpoort	0	0	0	0	0	0	0
Zeekanaal Brussel - Schelde (**)	1.567	1.570.112	2.942	3.233.819	9.869	10.660.839	220.022.925

(\*) Gegevens over aan tij onderhevige waterwegen zijn niet opgenomen.

(\*\*) Inclusief Zeevaart.

Trafiek van WenZ naar en van volgende waterwegen, niet beheerd door WenZ nv.							
Kanaal Gent - Terneuzen (***)	2.356	1.972.855	1.214	1.064.650	19.746	16.112.618	191.802.962
Kanaal Brugge - Zeebrugge	933	281.365	898	447.226	1.831	728.591	5.388.899

(\*\*\*) Gegevens over aan- en afvoer naar de haven van Gent via Zelzate zijn vanaf 1 december 1997 niet meer opgenomen



Waterwegen en Zeekanaal NV  
weg van water

## Jaaroverzicht 2010 (\*)

### LADINGEN en LOSSINGEN volgens de aard van het goed

Aard van het goed	Ladingen		Lossingen	
	Aantal schepen	Tonnage(t)	Aantal schepen	Tonnage(t)
Landbouwproducten en levende dieren	488	422.537	3.273	1.769.754
Voedingsproducten en veevoeder	1.111	723.010	2.363	1.661.783
Vaste brandstoffen	151	177.488	753	948.454
Aardoliën en distillatieproducten	343	131.171	897	688.548
Ertsen en metaalresiduen	342	377.912	249	230.472
Producten van de metaalindustrie	329	192.365	326	354.228
Ruwe mineralen en fabrikaten daarvan, bouwmaterialen	1.360	1.388.305	6.262	6.759.576
Meststoffen	124	89.634	291	280.676
Chemische producten	499	407.061	579	849.224
Allerhande goederen	2.149	843.605	2.263	901.636
<b>TOTAAL :</b>	<b>6.896</b>	<b>4.753.088</b>	<b>17.256</b>	<b>14.444.351</b>

(\*) Gegevens over aan tij onderhevige waterwegen zijn niet opgenomen.

(\*) Inclusief Zeevaart



Waterwegen en Zeekanaal NV  
weg van water

## Jaaroverzicht 2010

### LOKALE GEGEVENS per sluis

Locatie Benaming	Opvarend			Afvarend			Totale tonnage (t)
	Aantal geladen schepen	Tonnage(t)	Aantal ledige schepen	Aantal geladen schepen	Tonnage(t)	Aantal ledige schepen	
Sluis Asper	5.771	5.054.554	3.287	5.537	4.165.180	3.239	9.219.734
Sluis Aalst	21	8.979	114	134	29.540	47	38.519
Berchem-Kerkhove	5.549	4.813.897	3.323	5.578	4.210.333	3.020	9.024.230
Sluis Bossuit	113	100.763	457	376	370.877	185	471.640
Sluis Brugge-Dampoort	807	255.373	1.034	1.252	858.630	586	1.114.003
Benedensluis Mechelen	72	56.307	21	5	2.250	55	58.557
Brugge Verbindingsluis	871	250.145	532	839	416.765	565	666.910
Sluis Dendermonde	757	427.324	228	236	65.987	826	493.311
Sluis Duffel	232	128.543	368	193	98.239	264	226.782
Sluis Denderbelle	661	326.647	196	227	60.937	699	387.584
Sluis Evergem	12.800	11.180.153	3.471	6.878	4.795.098	9.337	15.975.251
Sluis Gent-Tolhuis	43	31.888	112	15	7.997	45	39.885
Sluis Geraardsbergen	0	0	13	2	605	16	605
Sluis Harelbeke	3.851	2.450.881	2.687	5.006	2.112.394	1.443	4.563.275
Sluis Kortrijk	9	2.236	32	7	1.716	15	3.952
Sluis Lembeek	1.035	864.252	849	1.643	1.149.095	387	2.013.347
Sluis Menen	3.625	2.215.941	2.644	4.974	2.096.086	1.291	4.312.027
Sluis Merelbeke	2.293	1.506.619	2.013	2.309	881.604	1.616	2.388.223
Nieuwpoort-Gravensluis	1	224	35	1	1.000	34	1.224
Nieuwpoort-St.-Jorissluis	0	0	3	0	0	10	0
Nieuwpoort-Veurnesluis	1	224	30	1	1.000	32	1.224
Sluis Ooigem	4.350	3.439.988	122	92	60.796	4.332	3.500.784
Sluis Oudenaarde	5.759	5.036.064	3.282	5.537	4.165.180	3.229	9.201.244
Sluis Plassendale	1	224	64	28	12.515	44	12.739
Sluis Plassendale Brug	84	17.272	483	502	414.036	53	431.308
Sluis Schipdonk	0	0	1	0	0	0	0
Sluis St-Baafs-Vijve	7.427	5.857.560	1.982	4.003	1.811.965	5.333	7.669.525
Veurne-Nieuwpoortsluis	1	224	1	0	0	7	224
Sluis Viersel-Pulle	195	85.527	599	444	288.350	212	373.877
Sluis Wintam (*)	6.225	7.545.187	2.703	3.293	2.930.230	5.539	10.475.417
Sluis Zennegat	614	159.151	243	446	155.849	431	315.000
Sluis Zwevegem	113	100.763	449	373	367.190	177	467.953

(\*) inclusief zeevaart



Waterwegen en Zeekanaal NV  
weg van water

## Jaaroverzicht 2010 (\*) IMPORT per land van herkomst

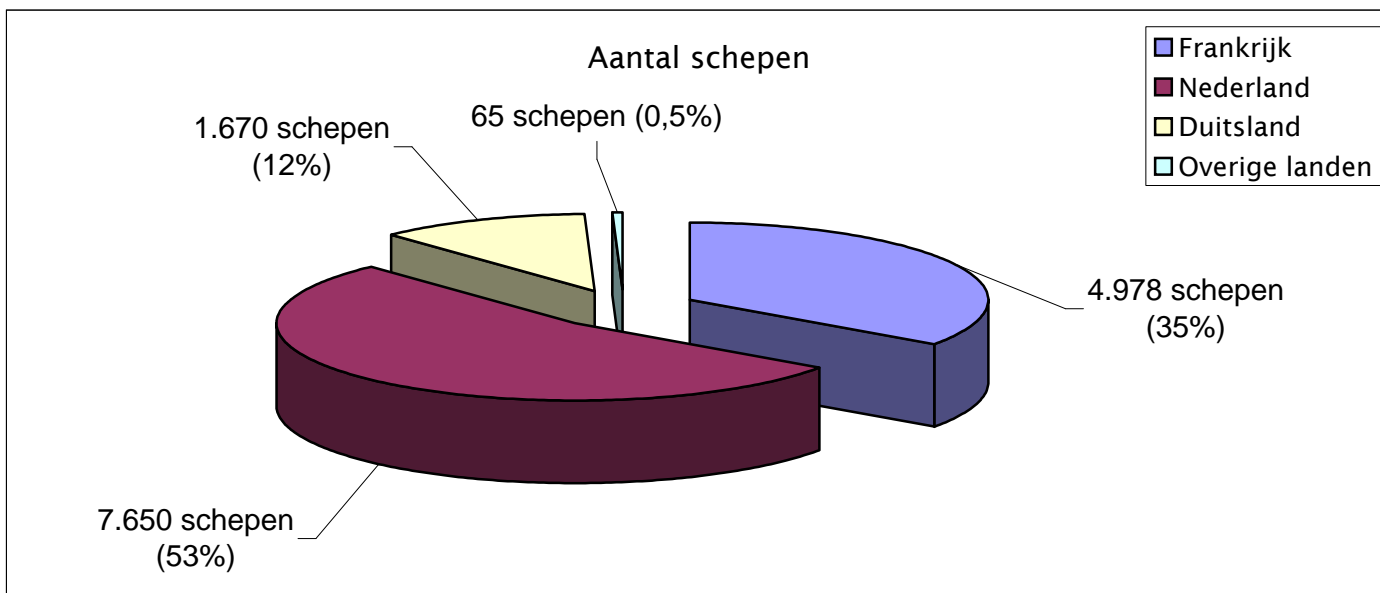
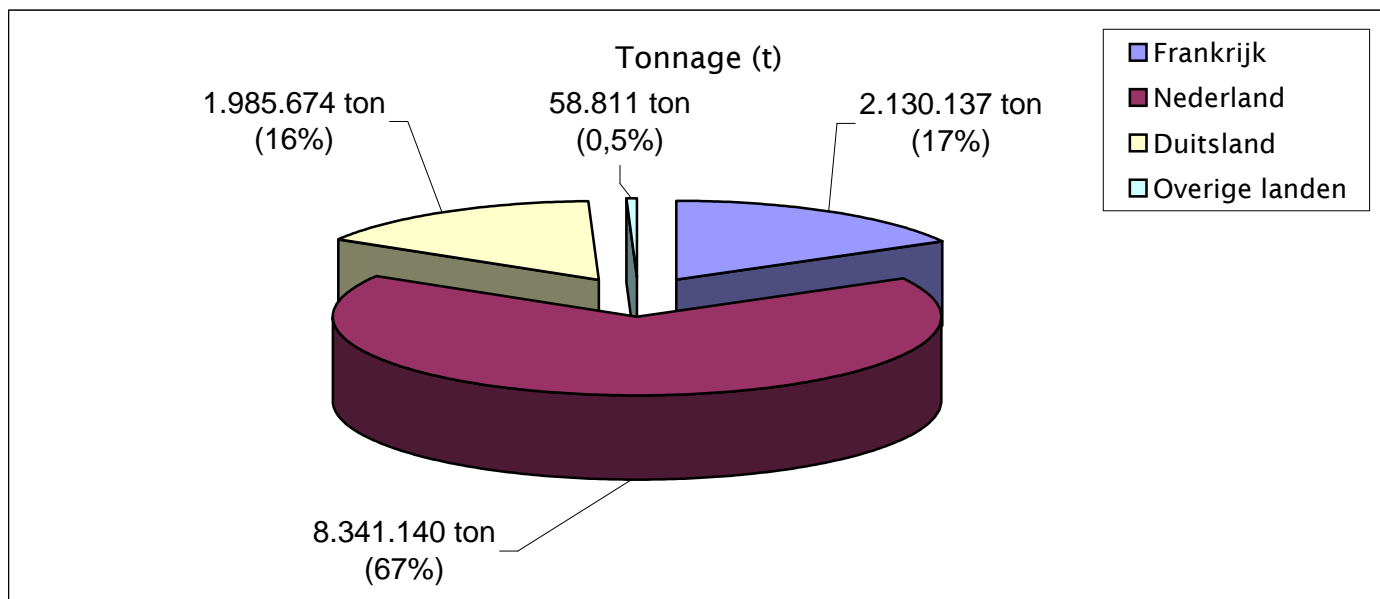

(\*) Gegevens over aan tij onderhevige waterwegen zijn niet opgenomen.  
Exclusief zeevaart



Waterwegen en Zeekanaal NV  
weg van water

## Jaaroverzicht 2010 (\*) EXPORT per land van bestemming

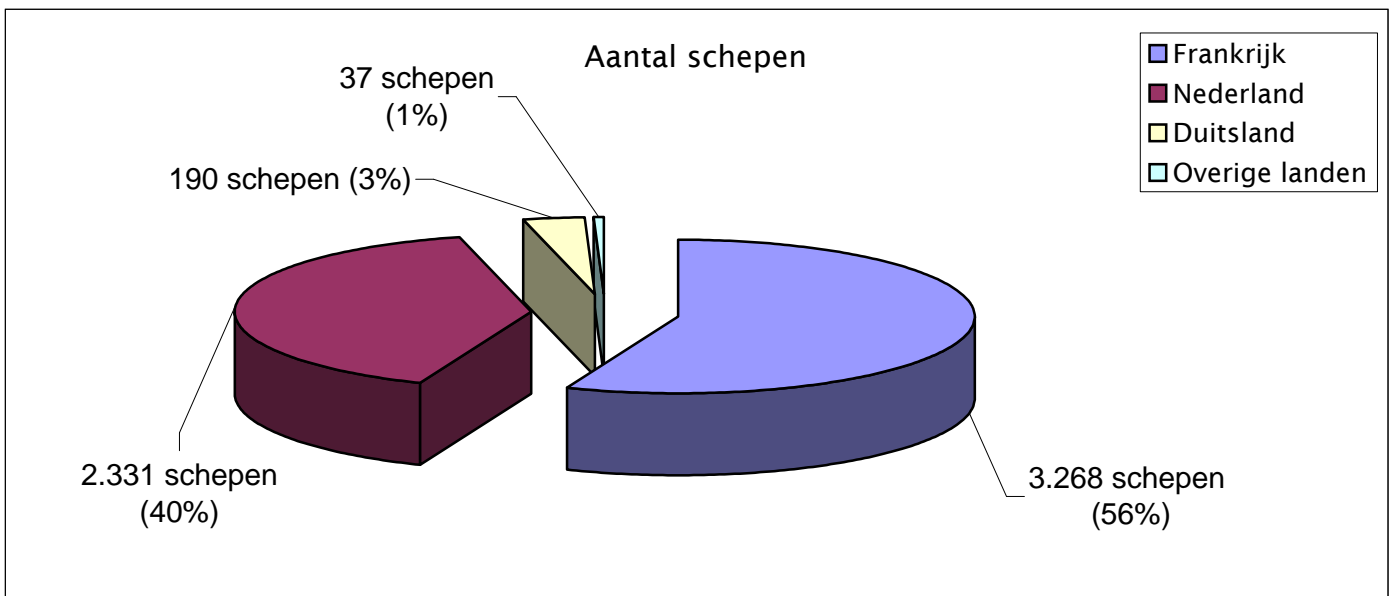
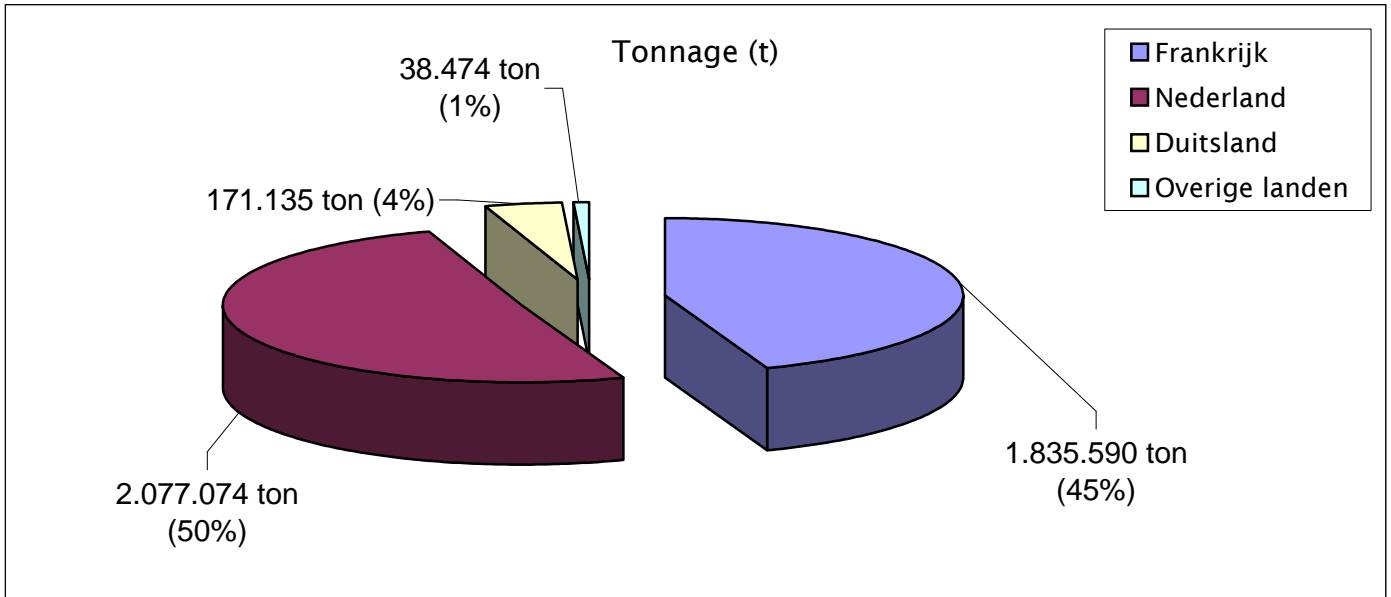

(\*) Gegevens over aan tij onderhevige waterwegen zijn niet opgenomen.  
Exclusief zeevaart



## Jaaroverzicht 2010 TEU CONTAINER per sluis

	SLUIS EVERGEM	SCHELDE	SLUIS WINTAM (*)
TEU geladen containers	38.958 TEU	27.983 TEU	74.513 TEU
TEU ledige containers	24.088 TEU	17.256 TEU	42.559 TEU
<b>Totaal TEU containers</b>	<b>63.046 TEU</b>	<b>45.239 TEU</b>	<b>117.072 TEU</b>

	SLUIS BRUGGE DAMPOORT	SLUIS ST-BAAFS-VIJVE	SLUIS HARELBEKE	SLUIS MENEN
TEU geladen containers	12.348 TEU	6.946 TEU	6.946 TEU	6.619 TEU
TEU ledige containers	10.203 TEU	5.187 TEU	5.187 TEU	5.003 TEU
<b>Totaal TEU containers</b>	<b>22.551 TEU</b>	<b>12.133 TEU</b>	<b>12.133 TEU</b>	<b>11.622 TEU</b>

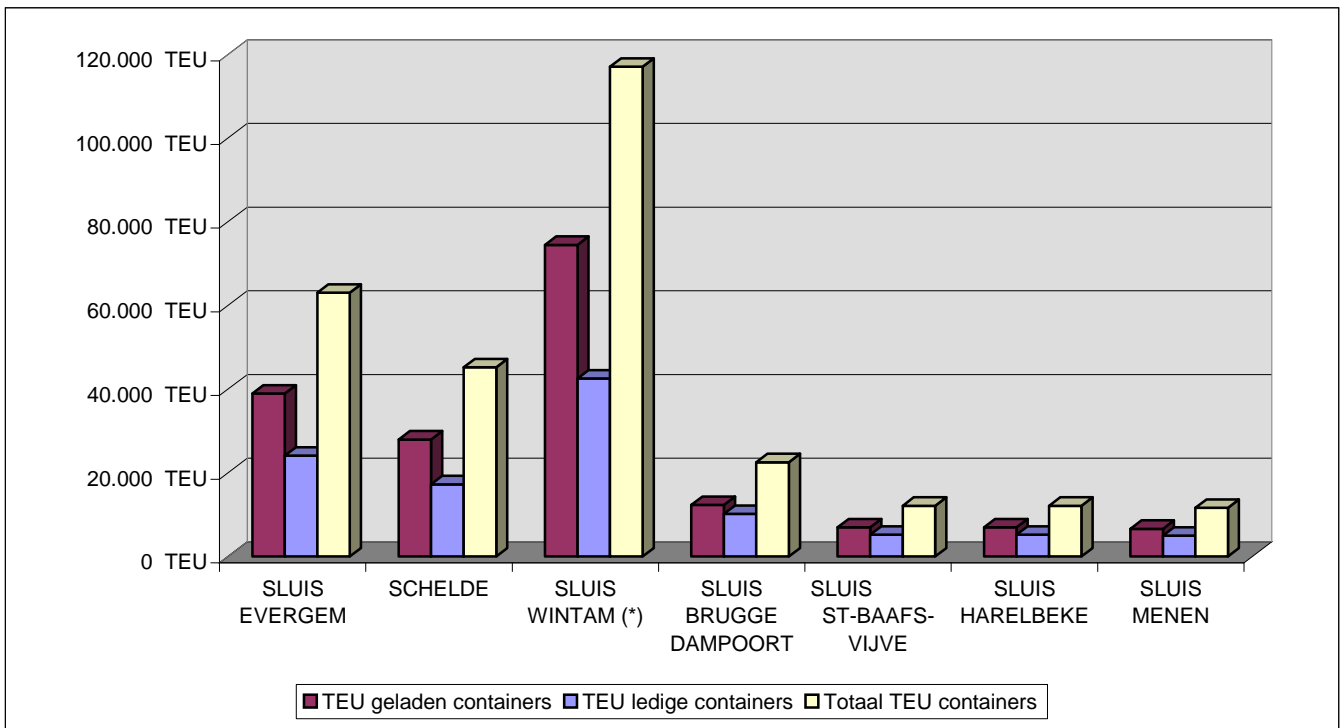

(\*) Exclusief zeevaart.



Waterwegen en Zeekanaal NV  
weg van water

## 2. Maandoverzicht 2010

- Zeevaart - Zeekanaal Brussel-Schelde
- Tonkilometer per waterweg
- Tonkilometer: Grafiek per waterweg
- Vervoerde tonnage per waterweg
- Vervoerde tonnage per waterweg: Grafiek
- Tonnage per sluis
- Tonnage per sluis: Grafiek
- Aantal schepen
- Aantal schepen Zeekanaal Brussel-Schelde
- Tonnage per land van herkomst geïmporteerde goederen
- Aantal schepen per land van herkomst geïmporteerde goederen
- Tonnage per land van bestemming geëxporteerde goederen
- Aantal schepen per land van bestemming geëxporteerde goederen
- Containertrafiek
- Pleziervaart en passagiersvaart per kunstwerk
- Grafiek van de pleziervaart en passagiersvaart





Waterwegen en Zeekanaal NV  
weg van water

## Maandoverzicht 2010

### ZEEVAART - Zeekanaal Brussel-Schelde

ZEEVAART	Tonkilometer	Tonnage(t)	Aant. schepen	
			Geladen	Ledig
januari	448.232	71.697	21	18
februari	910.149	109.005	34	25
maart	680.619	105.531	28	28
april	908.915	113.953	38	27
mei	647.368	95.510	26	24
juni	632.177	76.816	25	20
juli	617.004	100.884	29	29
augustus	459.100	72.007	23	25
september	560.110	81.952	29	25
oktober	621.200	88.738	31	23
november	780.525	101.129	30	28
december	1.042.617	122.136	38	34
<b>TOTAAL</b>	<b>8.308.016</b>	<b>1.139.358</b>	<b>352</b>	<b>306</b>
			<b>658</b>	

-) Grafiek vervoerde tonnage en tonkilometer: zie p. 1-2



Waterwegen en Zeekanaal NV

weg van water

## Maandoverzicht 2010

TONKM per waterweg

Tonkilometer	januari	februari	maart	april	mei	juni
Waterweg						
AFLEIDINGSKANAAL DER LEIE	7.525.869	8.593.280	10.230.828	9.732.194	9.906.132	12.663.154
<b>BOVENSCHELDE</b>	<b>29.080.928</b>	<b>31.283.419</b>	<b>37.357.154</b>	<b>35.688.817</b>	<b>34.787.337</b>	<b>35.509.202</b>
DENDER	356.482	382.360	464.513	432.192	380.934	437.863
GRENSLEIE	2.864.210	3.157.069	3.591.322	3.236.805	3.604.770	4.792.889
IJZER	0	0	0	0	0	0
KANAAL BOSSUIT-KORTRIJK	221.983	294.120	525.624	496.657	474.735	585.430
KANAAL BRUGGE-OOSTENDE	622.090	472.405	793.145	954.884	941.493	849.952
KANAAL CHARLEROI-BRUSSEL	1.777.932	1.709.970	2.677.150	2.849.542	2.541.899	2.450.297
KANAAL GENT-BRUGGE	7.170.129	7.440.892	8.890.544	9.668.347	9.655.363	11.108.005
KANAAL LEUVEN-DIJLE	374.911	417.332	399.320	380.025	1.262.795	1.425.708
KANAAL PLASSENDALE-NIEUWPOORT	16.640	0	14.076	9.762	2.256	6.458
KANAAL NIEUWPOORT-DUINKERKE	0	0	0	0	0	1.242
KANAAL ROESELARE-LEIE	2.331.803	2.917.615	3.351.341	3.167.083	3.255.720	3.712.860
<b>LEIE</b>	<b>15.190.161</b>	<b>16.542.026</b>	<b>19.609.046</b>	<b>18.295.621</b>	<b>19.065.961</b>	<b>24.750.184</b>
LOKANAAL	0	0	0	0	0	0
MOERVAART en BOVENDURME	17.059	13.519	16.953	18.098	12.180	11.679
NETE en NETEKANAAL	419.788	412.793	445.567	511.334	1.191.222	1.555.330
<b>RINGVAART OM GENT</b>	<b>13.359.540</b>	<b>14.924.408</b>	<b>17.902.290</b>	<b>17.200.726</b>	<b>17.188.519</b>	<b>19.492.358</b>
VERBINDINGSKANAAL NIEUWPOORT	0	0	0	0	0	0
<b>ZEEKANAAL BRUSSEL-SCHELDE (*)</b>	<b>12.298.677</b>	<b>14.050.047</b>	<b>19.652.465</b>	<b>19.897.231</b>	<b>18.200.726</b>	<b>20.667.837</b>

(\*) inclusief zeevaart



Waterwegen en Zeekanaal NV  
weg van water

## Maandoverzicht 2010

### TONKM per waterweg

Tonkilometer Waterweg	juli	augustus	september	oktober	november	december	Totaal
AFLEIDINGSKANAAL DER LEIE	10.588.462	9.554.009	9.433.350	8.956.934	10.831.549	8.178.399	<b>116.194.160</b>
<b>BOVENSCHELDE</b>	<b>31.396.194</b>	<b>29.494.619</b>	<b>42.057.701</b>	<b>40.462.519</b>	<b>33.629.213</b>	<b>27.389.874</b>	<b>408.136.977</b>
DENDER	343.544	392.214	604.539	440.778	377.080	385.108	<b>4.997.607</b>
GRENSELEIE	4.002.999	3.480.638	2.341.295	1.936.799	3.333.276	2.624.935	<b>38.967.007</b>
IJZER	0	0	0	0	0	0	<b>0</b>
KANAAL BOSSUIT-KORTRIJK	436.652	481.035	691.407	522.361	491.357	261.341	<b>5.482.702</b>
KANAAL BRUGGE-OOSTENDE	1.241.888	1.017.234	719.430	579.880	345.407	329.660	<b>8.867.468</b>
KANAAL CHARLEROI-BRUSSEL	2.192.554	3.642.178	1.779.573	2.975.750	2.435.260	1.694.028	<b>28.726.133</b>
KANAAL GENT-BRUGGE	10.308.116	9.131.075	8.934.333	8.715.200	8.637.502	7.033.903	<b>106.693.409</b>
KANAAL LEUVEN-DIJLE	447.933	490.043	460.354	465.670	426.314	568.708	<b>7.119.113</b>
KANAAL PLASSENDALE-NIEUWPOORT	1.754	6.536	12.006	9.781	29.679	12.015	<b>120.963</b>
KANAAL NIEUWPOORT-DUINKERKE	0	0	0	0	0	0	<b>1.242</b>
KANAAL ROESELARE-LEIE	2.857.378	3.230.592	3.517.549	3.512.973	3.762.294	2.958.027	<b>38.575.235</b>
<b>LEIE</b>	<b>20.668.281</b>	<b>18.391.903</b>	<b>15.876.669</b>	<b>14.278.086</b>	<b>19.389.317</b>	<b>15.064.860</b>	<b>217.122.115</b>
LOKANAAL	0	0	0	0	0	0	<b>0</b>
MOERVAART en BOVENDURME	10.906	10.953	4.933	8.351	10.832	17.960	<b>153.423</b>
NETE en NETEKANAAL	293.679	646.456	610.923	455.381	277.017	214.060	<b>7.033.550</b>
<b>RINGVAART OM GENT</b>	<b>16.017.782</b>	<b>15.206.185</b>	<b>19.452.351</b>	<b>18.668.446</b>	<b>17.169.537</b>	<b>13.701.031</b>	<b>200.283.173</b>
VERBINDINGSKANAAL NIEUWPOORT	0	0	0	0	0	0	<b>0</b>
<b>ZEEKANAAL BRUSSEL-SCHELDE (*)</b>	<b>15.561.472</b>	<b>19.615.981</b>	<b>18.100.533</b>	<b>20.801.197</b>	<b>18.290.460</b>	<b>14.578.283</b>	<b>211.714.909</b>

(\*) inclusief zeevaart



Waterwegen en Zeekanaal NV  
weg van water

## Maandoverzicht 2010

TONKM: Grafiek

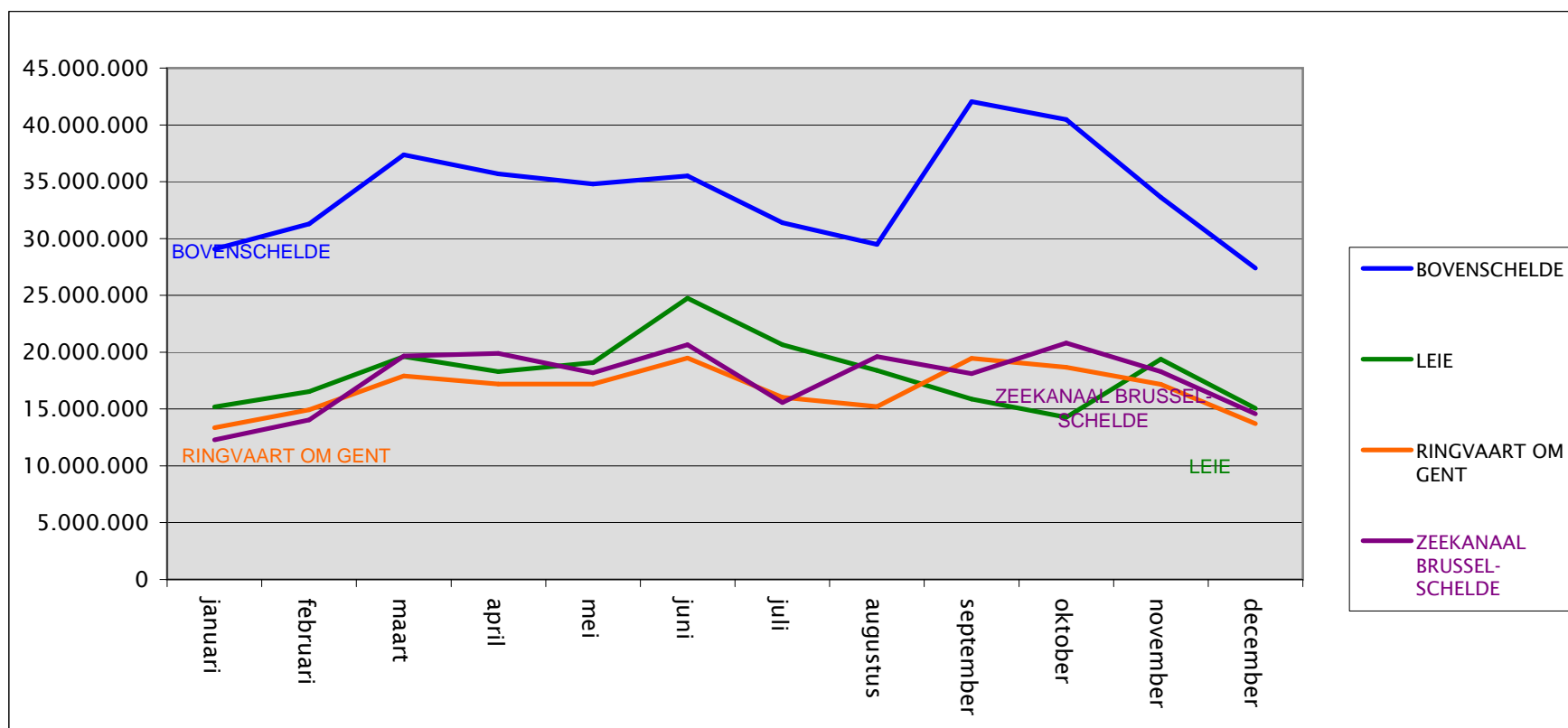

Zeekanaal Brussel-Schelde is inclusief zeevaart



Waterwegen en Zeekanaal NV  
weg van water

## Maandoverzicht 2010

### Vervoerde TONNAGE per waterweg

Waterweg	januari	februari	maart	april	mei	juni
AFLEIDINGSKANAAL DER LEIE	537.548	612.753	730.535	693.066	705.280	901.963
BENEDEN-DIJLE	20.901	23.197	27.273	24.710	55.036	65.548
<b>BOVENSCHELDE</b>	<b>678.692</b>	<b>736.282</b>	<b>878.894</b>	<b>840.788</b>	<b>831.535</b>	<b>862.443</b>
DENDER	31.009	33.695	44.156	44.960	40.451	44.822
GRENSLEIE	318.315	350.886	400.519	362.226	399.601	527.440
IJZER	0	0	0	0	0	0
KANAAL BOSSUIT-KORTRIJK	30.893	28.203	51.240	45.069	45.080	56.831
KANAAL BRUGGE-OOSTENDE	79.368	74.807	91.150	109.229	111.758	109.595
KANAAL CHARLEROI-BRUSSEL	131.277	127.697	202.080	214.790	191.658	186.837
KANAAL GENT-BRUGGE	629.780	699.684	835.514	834.176	838.262	1.043.199
KANAAL LEUVEN-DIJLE	17.242	18.873	18.975	17.816	50.628	57.263
KANAAL NIEUWPOORT-DUINKERKE	0	0	0	0	0	224
KANAAL PLASSEDALE-NIEUWPOORT	2.043	0	1.650	1.154	254	483
KANAAL ROESELARE-LEIE	228.046	260.542	299.721	281.965	292.906	321.816
<b>LEIE</b>	<b>570.923</b>	<b>633.746</b>	<b>754.515</b>	<b>714.125</b>	<b>743.992</b>	<b>922.697</b>
LOKANAAL	0	0	0	0	0	0
MOERVAART en BOVENDURME	15.272	12.103	15.177	16.202	10.904	10.456
NETE en NETEKANAAL	28.850	24.833	30.577	32.580	59.470	75.805
<b>RINGVAART OM GENT</b>	<b>1.268.739</b>	<b>1.405.596</b>	<b>1.665.468</b>	<b>1.618.875</b>	<b>1.609.936</b>	<b>1.841.622</b>
VERBINDINGSKANAAL NIEUWPOORT	0	0	0	0	0	0
<b>ZEEKANAAL BRUSSEL-SCHELDE (*)</b>	<b>648.529</b>	<b>736.659</b>	<b>935.947</b>	<b>1.049.179</b>	<b>895.624</b>	<b>1.010.497</b>

(\*) Zeekanaal Brussel - Schelde is inclusief Zeevaart



Waterwegen en Zeekanaal NV  
weg van water

## Maandoverzicht 2010

### Vervoerde TONNAGE per waterweg

Waterweg	juli	augustus	september	oktober	november	december	Totaal
AFLEIDINGSKANAAL DER LEIE	754.911	680.940	672.002	639.556	771.125	583.331	<b>8.283.010</b>
BENEDEN-DIJLE	20.277	28.237	27.399	27.607	22.863	30.509	<b>373.557</b>
<b>BOVENSCHELDE</b>	<b>738.046</b>	<b>696.161</b>	<b>981.462</b>	<b>947.544</b>	<b>792.796</b>	<b>653.242</b>	<b>9.637.885</b>
DENDER	40.033	36.244	58.076	41.516	42.334	36.015	<b>493.311</b>
GRENSLEIE	440.938	384.313	263.031	217.430	368.915	290.226	<b>4.323.840</b>
IJZER	0	0	0	0	0	0	<b>0</b>
KANAAL BOSSUIT-KORTRIJK	40.216	43.892	63.959	52.743	49.918	25.630	<b>533.674</b>
KANAAL BRUGGE-OOSTENDE	122.708	106.109	96.049	90.810	70.461	66.157	<b>1.128.201</b>
KANAAL CHARLEROI-BRUSSEL	162.184	270.381	137.472	223.981	183.972	124.881	<b>2.157.210</b>
KANAAL GENT-BRUGGE	887.279	803.794	795.615	766.746	867.232	666.918	<b>9.668.199</b>
KANAAL LEUVEN-DIJLE	19.195	22.397	21.251	21.689	19.862	29.809	<b>315.000</b>
KANAAL NIEUWPOORT-DUINKERKE	0	0	0	0	0	0	<b>224</b>
KANAAL PLASSENDALE-NIEUWPOORT	252	736	1.352	1.157	1.002	1.656	<b>11.739</b>
KANAAL ROESLARE-LEIE	259.803	288.635	324.655	328.906	338.841	274.948	<b>3.500.784</b>
<b>LEIE</b>	<b>764.700</b>	<b>705.256</b>	<b>681.941</b>	<b>632.911</b>	<b>783.283</b>	<b>607.086</b>	<b>8.515.175</b>
LOKANAAL	0	0	0	0	0	0	<b>0</b>
MOERVAART en BOVENDURME	9.764	9.806	4.416	7.476	9.697	16.079	<b>137.352</b>
NETE en NETEKANAAL	20.320	42.131	43.024	31.148	20.450	13.260	<b>422.448</b>
<b>RINGVAART OM GENT</b>	<b>1.561.357</b>	<b>1.442.818</b>	<b>1.735.218</b>	<b>1.674.539</b>	<b>1.628.892</b>	<b>1.295.948</b>	<b>18.749.008</b>
VERBINDINGSKANAAL NIEUWPOORT	0	0	0	0	0	0	<b>0</b>
<b>ZEEKANAAL BRUSSEL-SCHELDE (*)</b>	<b>812.383</b>	<b>954.322</b>	<b>920.658</b>	<b>1.009.449</b>	<b>911.524</b>	<b>776.068</b>	<b>10.660.839</b>

(\*) Zeekanaal Brussel - Schelde is inclusief Zeevaart



Waterwegen en Zeekanaal NV  
weg van water

## Maandoverzicht 2010

Vervoerde TONNAGE per waterweg: Grafiek

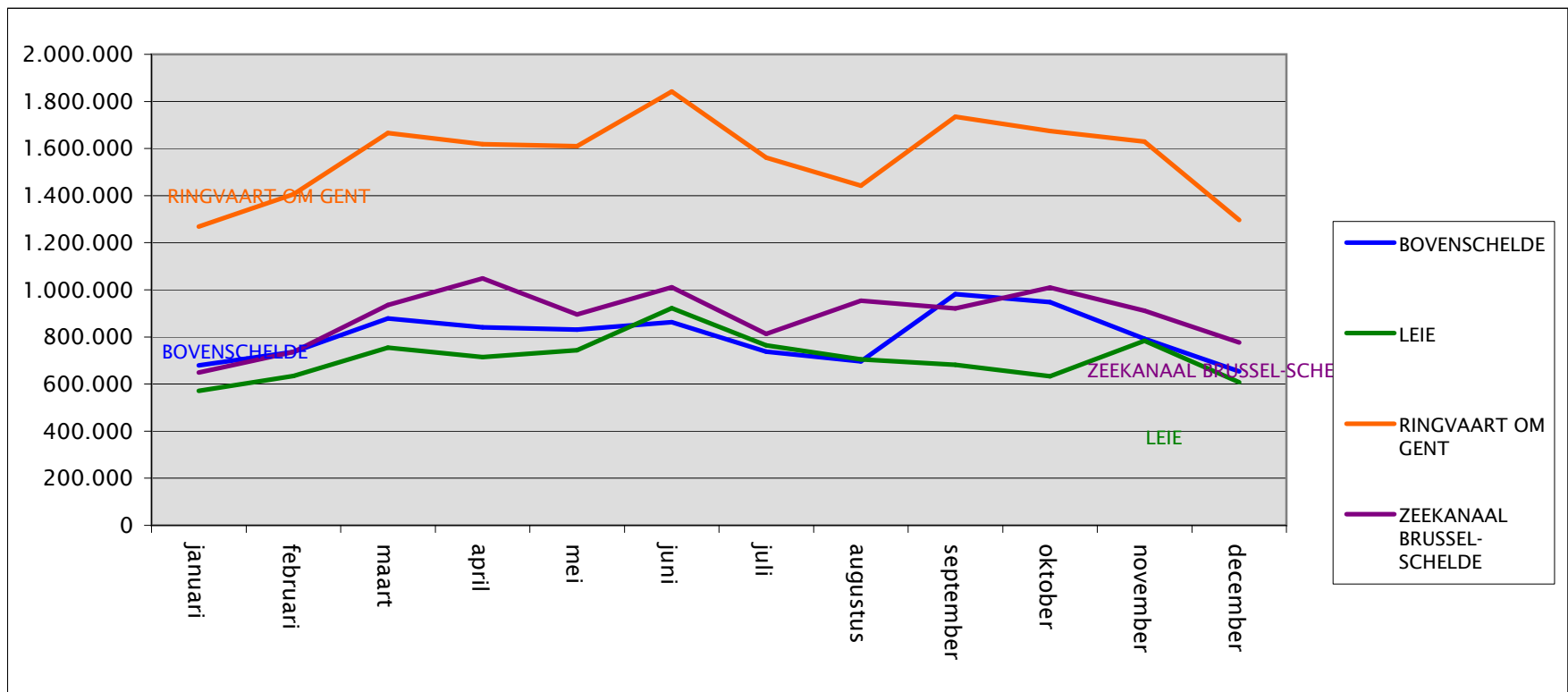

Zeekanaal Brussel-Schelde is inclusief zeevaart



Waterwegen en Zeekanaal NV  
weg van water

## Maandoverzicht 2010

### TONNAGE per sluis

Tonnage Sluis	januari	februari	maart	april	mei	juni	juli
Asper	657.854	711.073	848.285	807.375	783.186	798.563	708.768
Oudenaarde	657.854	709.072	846.620	806.655	781.171	796.645	708.768
Berchem-Kerkhove	647.398	697.828	824.328	785.776	765.147	778.271	708.346
Bossuit	21.144	25.272	45.578	42.766	40.782	50.371	37.416
Zwevegem	18.695	25.272	44.340	42.766	40.782	50.371	37.416
Kortrijk	0	0	0	0	0	0	0
Menen	318.315	346.901	400.519	362.226	397.436	526.565	440.938
Harelbeke	340.109	362.026	426.204	384.410	411.962	550.605	460.291
Ooigem	228.046	260.542	299.721	281.965	292.906	321.816	259.803
St-Baafs-Vijve	512.851	569.687	674.992	643.142	650.957	829.147	695.688
Schipdonk	0	0	0	0	0	0	0
Sluis Brugge-Dampoort	78.539	72.073	90.002	107.361	110.000	108.369	121.714
Plassendale	2.043	0	1.650	1.154	254	483	252
Plassendale Brug	29.095	23.039	37.904	47.141	46.881	41.695	63.644
Nieuwpoort-Gravensluis	0	0	0	0	0	224	0
Nieuwpoort-St.-Jorissluis	0	0	0	0	0	0	0
Nieuwpoort-Veurnesluis	0	0	0	0	0	224	0
Veurne-Nieuwpoortsluis	0	0	0	0	0	224	0
Evergem	1.038.275	1.169.140	1.398.833	1.383.953	1.380.791	1.599.881	1.315.355
Gent-Tolhuis	6.792	1.114	3.557	1.191	1.889	5.438	5.462
Merelbeke	197.706	218.160	234.329	194.444	186.052	194.016	195.141
Dendermonde	31.009	33.695	44.156	44.960	40.451	44.822	40.033
Denderbelle	28.018	30.685	36.499	33.600	29.609	34.201	25.069
Aalst	4.242	2.218	4.464	1.814	3.272	3.457	3.536
Geraardsbergen	0	0	0	0	0	0	0
Wintam (*)	633.519	724.670	905.930	1.031.880	890.266	980.123	807.075
Lembeek	127.233	119.738	187.311	198.533	176.670	168.434	154.949
Zennegat	17.242	18.873	18.975	17.816	50.628	57.263	19.195
Benedensluis Mechelen	3.659	4.324	8.298	6.894	4.408	8.285	1.082
Duffel	12.748	13.401	13.185	15.944	42.912	57.891	8.318
Viersel-Pulle	24.845	22.163	25.997	29.306	54.861	68.375	18.381
Brugge Verbindingsluis	47.631	50.357	48.570	60.767	61.453	64.987	59.806

(\*) Inclusief zeevaart



Waterwegen en Zeekanaal NV  
weg van water

## Maandoverzicht 2010 TONNAGE per sluis

Tonnage Sluis	augustus	september	oktober	november	december	Totaal
Asper	665.036	946.708	910.062	759.498	623.326	9.219.734
Oudenaarde	662.036	943.285	910.062	757.530	621.546	9.201.244
Berchem-Kerkhove	649.819	928.821	895.051	740.889	602.556	9.024.230
Bossuit	41.055	58.914	44.456	41.842	22.044	471.640
Zwevegem	41.055	58.914	44.456	41.842	22.044	467.953
Kortrijk	985	978	1.249	500	240	3.952
Menen	383.459	261.127	217.430	367.895	289.216	4.312.027
Harelbeke	398.446	284.613	242.322	394.058	308.229	4.563.275
Ooigem	288.635	324.655	328.906	338.841	274.948	3.500.784
St-Baafs-Vijve	633.475	614.541	579.529	707.797	557.719	7.669.525
Schipdonk	0	0	0	0	0	0
Brugge-Dampoort	105.462	95.143	89.904	69.777	65.659	1.114.003
Plassendale	736	1.352	1.157	2.002	1.656	12.739
Plassendale Brug	51.028	34.908	27.233	14.403	14.337	431.308
Nieuwpoort-Gravensluis	0	0	0	1.000	0	1.224
Nieuwpoort-St.-Jorissluis	0	0	0	0	0	0
Nieuwpoort-Veurnesluis	0	0	0	1.000	0	1.224
Veurne-Nieuwpoortsluis	0	0	0	0	0	224
Evergem	1.217.662	1.493.928	1.456.747	1.417.731	1.102.955	15.975.251
Gent-Tolhuis	6.297	943	2.279	1.103	3.820	39.885
Merelbeke	181.570	209.215	195.406	195.489	186.695	2.388.223
Dendermonde	36.244	58.076	41.516	42.334	36.015	493.311
Denderbelle	31.014	45.153	35.270	28.753	29.713	387.584
Aalst	2.427	4.933	2.789	1.408	3.959	38.519
Geraardsbergen	0	605	0	0	0	605
Wintam (*)	947.180	904.464	997.532	894.590	758.188	10.475.417
Lembeek	258.700	122.107	207.898	170.194	121.580	2.013.347
Zennegat	22.397	21.251	21.689	19.862	29.809	315.000
Benedensluis Mechelen	5.840	6.148	5.918	3.001	700	58.557
Duffel	18.927	16.139	12.684	7.556	7.077	226.782
Viersel-Pulle	37.864	37.890	27.134	16.438	10.623	373.877
Brugge Verbindingssluis	52.094	57.513	61.377	53.341	49.014	666.910

(\*) Inclusief zeevaart



Waterwegen en Zeekanaal NV  
weg van water

## Maandoverzicht 2010 TONNAGE per sluis

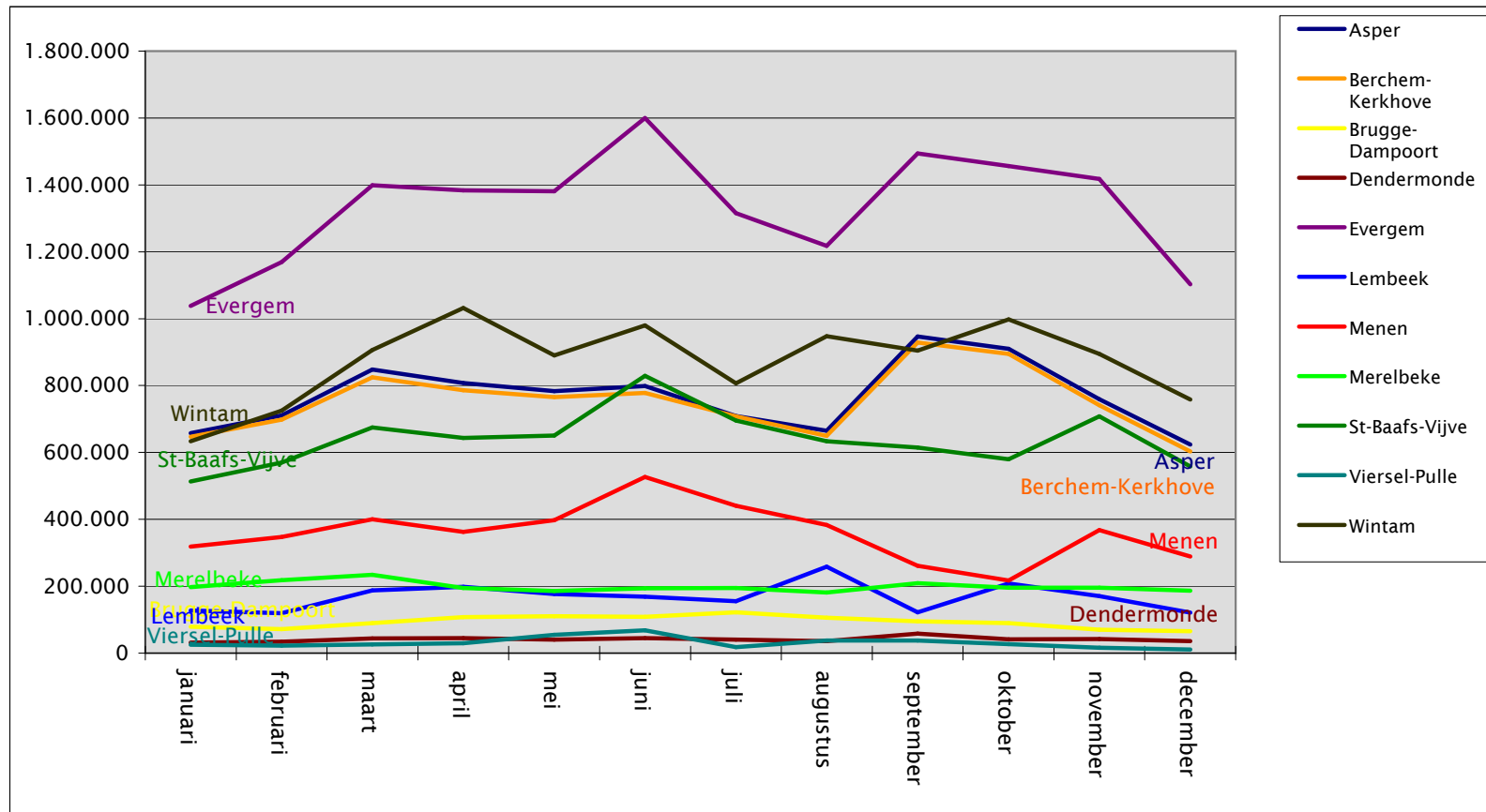

Wintam is inclusief zeevaart



Waterwegen en Zeekanaal NV  
weg van water

## Maandoverzicht 2010

### Aantal SCHEPEN (\*)

	januari	februari	maart	april	mei	juni	juli	augustus	september	oktober	november	december	Totaal
Aantal geladen schepen	2.678	2.921	3.510	3.401	3.372	3.891	3.203	3.213	3.342	3.366	3.280	2.657	38.834
Aantal ledige schepen	1.852	2.010	2.621	2.681	2.616	2.963	2.332	2.369	2.586	2.410	2.242	2.005	28.687
<b>Totaal aantal schepen</b>	<b>4.530</b>	<b>4.931</b>	<b>6.131</b>	<b>6.082</b>	<b>5.988</b>	<b>6.854</b>	<b>5.535</b>	<b>5.582</b>	<b>5.928</b>	<b>5.776</b>	<b>5.522</b>	<b>4.662</b>	<b>67.521</b>

Percentage leegvaart:	41%	41%	43%	44%	44%	43%	42%	42%	44%	42%	41%	43%	42%
-----------------------	-----	-----	-----	-----	-----	-----	-----	-----	-----	-----	-----	-----	-----

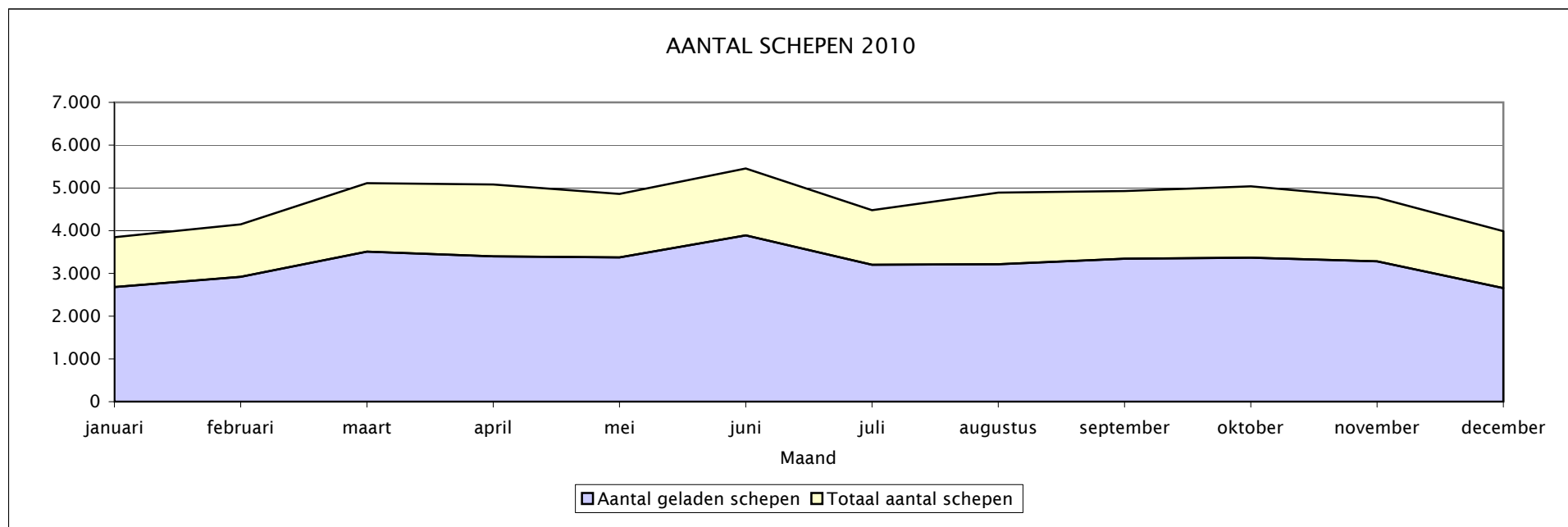

\* Inclusief Zeevaart



Waterwegen en Zeekanaal NV  
weg van water

## Maandoverzicht 2010

### Aantal SCHEPEN Zeekanaal Brussel - Schelde

	januari	februari	maart	april	mei	juni	juli	augustus	september	oktober	november	december	Totaal
Binnenvaart	1.131	1.168	1.585	1.572	1.435	1.521	1.219	1.630	1.529	1.616	1.437	1.260	17.103
Zeevaart	39	59	14	107	50	45	58	48	54	54	58	72	658
<b>Totaal</b>	<b>1.170</b>	<b>1.227</b>	<b>1.599</b>	<b>1.679</b>	<b>1.485</b>	<b>1.566</b>	<b>1.277</b>	<b>1.678</b>	<b>1.583</b>	<b>1.670</b>	<b>1.495</b>	<b>1.332</b>	<b>17.761</b>

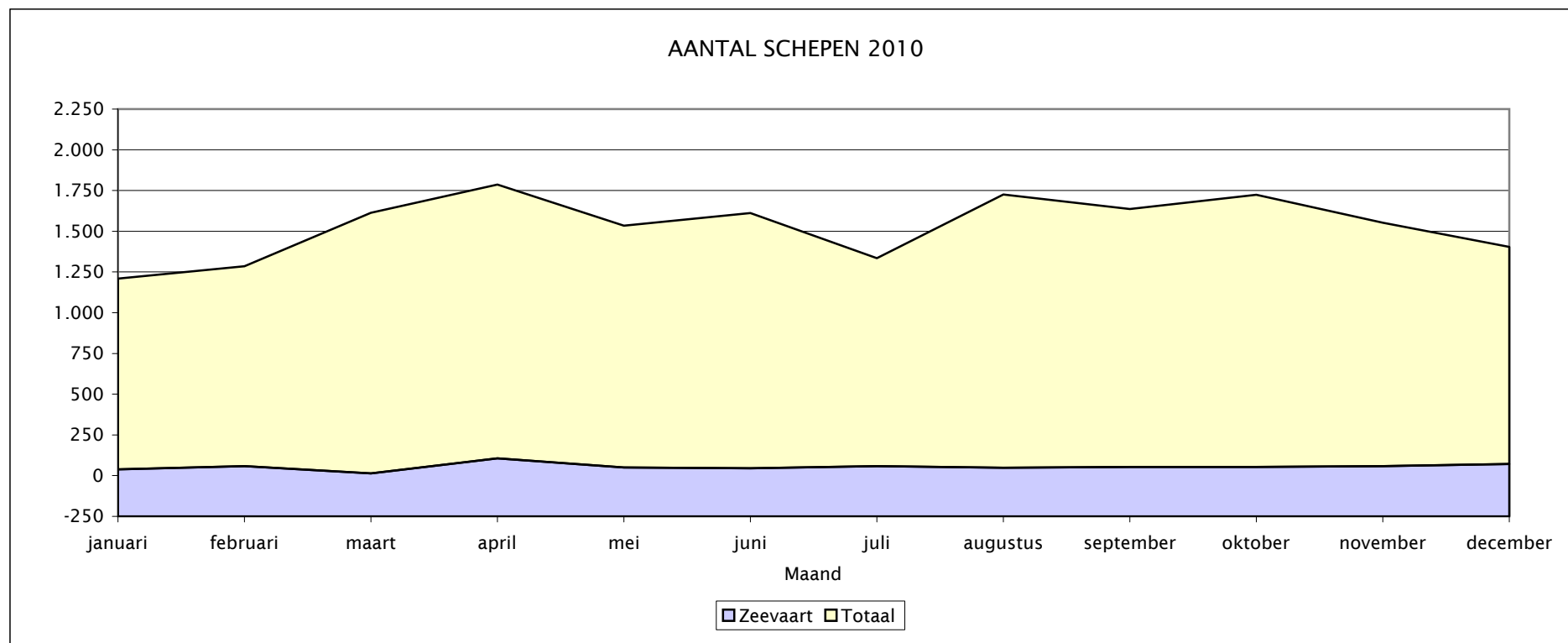



Waterwegen en Zeekanaal NV  
weg van water

**MAANDOVERZICHT IMPORT (\*)**  
TONNAGE per land van HERKOMST geïmporteerde GOEDEREN

Tonnage	januari	februari	maart	april	mei	juni	juli	aug	sept	okt	nov	dec	Totaal
Land van herkomst goederen													
Bulgarije	-	-	-	-	1.529	-	-	-	-	-	-	-	1.529
<b>Duitsland</b>	<b>121.708</b>	<b>114.246</b>	<b>202.715</b>	<b>165.325</b>	<b>172.631</b>	<b>211.737</b>	<b>179.110</b>	<b>139.131</b>	<b>197.601</b>	<b>194.575</b>	<b>170.898</b>	<b>115.997</b>	<b>1.985.674</b>
<b>Frankrijk</b>	<b>154.887</b>	<b>152.767</b>	<b>186.321</b>	<b>170.989</b>	<b>186.638</b>	<b>249.498</b>	<b>193.204</b>	<b>191.418</b>	<b>150.926</b>	<b>154.127</b>	<b>177.289</b>	<b>162.073</b>	<b>2.130.137</b>
Hongarije	2.864	-	2.151	1.496	3.339	2.796	1.350	4.168	1.550	2.295	4.448	2.208	28.665
Italië	-	-	-	-	-	-	-	-	-	-	-	-	0
Luxemburg	-	429	-	380	-	-	195	797	-	1.463	-	-	3.264
<b>Nederland</b>	<b>441.318</b>	<b>523.318</b>	<b>813.113</b>	<b>770.095</b>	<b>716.596</b>	<b>891.263</b>	<b>643.454</b>	<b>683.805</b>	<b>824.484</b>	<b>812.016</b>	<b>730.904</b>	<b>490.774</b>	<b>8.341.140</b>
Oostenrijk	2.999	806	750	-	-	2.000	3.184	4.012	-	-	-	400	14.151
Roemenië	-	-	-	-	-	-	-	-	-	-	-	-	0
Bosnië-Herzegovina	-	-	-	-	-	-	-	-	-	-	-	-	0
Servië-Montenegro	-	-	-	-	-	-	-	-	-	652	705	-	1.357
Slovakije	-	-	1.485	-	-	-	-	-	-	-	-	-	1.485
Polen	-	-	-	-	-	-	-	-	-	-	478	-	478
Zwitserland	37	-	299	-	128	2.635	1.667	2.830	242	-	-	44	7.882
													<b>12.515.762</b>

(\*) Gegevens over aan tij onderhevige waterwegen zijn niet opgenomen.

(\*) Exclusief Zeevaart

-) Grafiek tonnage import zie pagina 1 - 8



Waterwegen en Zeekanaal NV  
weg van water

**MAANDOVERZICHT IMPORT (\*)**  
Aantal SCHEPEN per land van HERKOMST geïmporteerde GOEDEREN

Aantal schepen	januari	februari	maart	april	mei	juni	juli	aug	sept	okt	nov	dec	Totaal
Land van herkomst goederen													
Bulgarije	-	-	-	-	1	-	-	-	-	-	-	-	1
<b>Duitsland</b>	<b>106</b>	<b>95</b>	<b>170</b>	<b>145</b>	<b>140</b>	<b>166</b>	<b>150</b>	<b>116</b>	<b>156</b>	<b>167</b>	<b>149</b>	<b>110</b>	<b>1.670</b>
<b>Frankrijk</b>	<b>358</b>	<b>377</b>	<b>457</b>	<b>392</b>	<b>451</b>	<b>542</b>	<b>481</b>	<b>461</b>	<b>351</b>	<b>350</b>	<b>420</b>	<b>338</b>	<b>4.978</b>
Hongarije	3	-	2	1	3	3	1	4	1	2	5	2	27
Italië	-	-	-	-	-	-	-	-	-	-	-	-	0
Luxemburg	-	1	-	1	-	-	1	1	-	1	-	-	5
<b>Nederland</b>	<b>422</b>	<b>494</b>	<b>733</b>	<b>700</b>	<b>654</b>	<b>825</b>	<b>587</b>	<b>626</b>	<b>745</b>	<b>747</b>	<b>676</b>	<b>441</b>	<b>7.650</b>
Oostenrijk	3	1	1	-	-	2	4	4	-	-	-	1	16
Roemenië	-	-	-	-	-	-	-	-	-	-	-	-	0
Bosnië-Herzegovina	-	-	-	-	-	-	-	-	-	-	-	-	0
Servië-Montenegro	-	-	-	-	-	-	-	-	-	1	1	-	2
Slovakije	-	-	1	-	-	-	-	-	-	-	-	-	1
Polen	-	-	-	-	-	-	-	-	-	-	1	-	1
Zwitserland	1	-	1	-	1	2	3	2	1	-	-	1	12
													<b>14.363</b>

(\*) Gegevens over aan tij onderhevige waterwegen zijn niet opgenomen.

(\*) Exclusief Zeevaart



Waterwegen en Zeekanaal NV  
weg van water

**MAANDOVERZICHT EXPORT (\*)**  
TONNAGE per land van BESTEMMING geëxporteerde GOEDEREN

Tonnage	januari	februari	maart	april	mei	juni	juli	augustus	sept	okt	nov	dec	Totaal
Land van bestemming goederen													
<b>Duitsland</b>	<b>10.108</b>	<b>4.710</b>	<b>11.838</b>	<b>10.758</b>	<b>17.805</b>	<b>19.765</b>	<b>14.644</b>	<b>19.701</b>	<b>8.917</b>	<b>24.872</b>	<b>14.852</b>	<b>13.165</b>	<b>171.135</b>
<b>Frankrijk</b>	<b>159.701</b>	<b>160.822</b>	<b>183.695</b>	<b>123.471</b>	<b>137.489</b>	<b>140.195</b>	<b>154.862</b>	<b>150.053</b>	<b>172.920</b>	<b>177.039</b>	<b>137.622</b>	<b>137.721</b>	<b>1.835.590</b>
Luxemburg	1.723	1.900	-	960	3.905	-	780	-	800	2.070	1.825	1.037	15.000
<b>Nederland</b>	<b>94.742</b>	<b>124.312</b>	<b>176.339</b>	<b>234.443</b>	<b>175.835</b>	<b>217.921</b>	<b>184.363</b>	<b>186.045</b>	<b>211.008</b>	<b>202.822</b>	<b>168.475</b>	<b>100.769</b>	<b>2.077.074</b>
Portugal	-	-	-	-	-	-	-	-	-	-	-	-	0
Roemenië	-	-	-	285	-	-	-	84	-	-	-	-	369
Zwitserland	4.543	3.134	2.554	2.861	3.265	1.052	-	1.026	-	1.928	1.601	1.141	23.105
													<b>4.122.273</b>

(\*) Gegevens over aan tij onderhevige waterwegen zijn niet opgenomen.

(\*) Exclusief Zeevaart

-) Grafiek tonnage export zie pagina 1 - 9



Waterwegen en Zeekanaal NV  
weg van water

**MAANDOVERZICHT EXPORT (\*)**  
Aantal SCHEPEN per land van BESTEMMING geëxporteerde GOEDEREN

Aantal schepen	januari	februari	maart	april	mei	juni	juli	aug	sept	okt	nov	dec	Totaal
Land van bestemming goederen													
<b>Duitsland</b>	12	5	15	12	21	20	16	24	9	24	17	15	190
<b>Frankrijk</b>	273	266	306	252	225	281	271	269	302	316	259	248	3.268
Luxemburg	1	2	-	1	3	-	1	-	1	2	2	1	14
<b>Nederland</b>	128	141	215	252	193	235	202	201	226	227	188	123	2.331
Portugal	-	-	-	-	-	-	-	-	-	-	-	-	0
Roemenië	-	-	-	1	-	-	-	1	-	-	-	-	2
Zwitserland	4	3	2	3	3	1	-	1	-	2	1	1	21
													5.826

(\*) Gegevens over aan tij onderhevige waterwegen zijn niet opgenomen.

(\*) Exclusief Zeevaart



Waterwegen en Zeekanaal NV  
weg van water

## Maandoverzicht S1 - 2010 TEU CONTAINER per sluis (\*)

Teu Container Locatie	januari		februari		maart		april		mei		juni	
	leeg	geladen	leeg	geladen	leeg	geladen	leeg	geladen	leeg	geladen	leeg	geladen
Sluis Bossuit	0	0	0	0	0	0	0	0	0	0	0	0
Sluis op de Schelde (**)	1.410	2.182	1.196	2.001	1.209	2.505	839	1.940	964	1.765	1.711	2.390
Sluis Merelbeke	240	224	281	167	388	337	96	154	36	199	311	439
Sluis Evergem	1.790	2.907	1.604	2.865	1.537	3.338	1.774	2.945	1.801	3.788	2.123	2.975
Sluis Gent-Tolhuis	0	0	0	0	0	0	0	0	24	0	0	0
Sluis Brugge-Dampoort	533	1.129	554	875	545	634	761	1.029	750	1.972	831	991
Sluis Plassendale Brug	0	0	0	0	0	0	0	0	0	0	0	0
Sluis Menen	447	524	206	461	428	812	578	418	291	464	522	483
Sluis Harelbeke	447	545	231	507	436	829	628	446	339	505	522	483
Sluis Ooigem	0	0	0	0	0	0	0	0	0	0	0	0
Sluis St-Baafs-Vijve	447	545	231	507	436	829	628	446	339	505	522	483
Sluis Zennegat	407	397	445	360	320	398	338	324	331	358	493	460
Sluis Lembeek	0	0	0	0	0	0	0	22	8	12	0	0
Sluis Wintam	3.093	6.625	3.350	5.845	3.898	6.015	3.450	6.041	2.747	5.365	4.179	6.025
Sluis Duffel	0	0	0	0	0	0	0	18	0	0	0	0
Sluis Viersel-Pulle	0	0	0	0	0	0	0	18	0	0	0	0
Brugge Verbindingsluis	533	1.129	554	875	545	634	761	1.029	750	1.972	831	991

\* Exclusief zeevaart

\*\* Sluis op de schelde: identieke gegevens voor Berchem-Kerkhove, Oudenaarde, Oudenaarde-Brug, Asper.



Waterwegen en Zeekanaal NV  
weg van water

## Maandoverzicht S2 - 2010 TEU CONTAINER per sluis (\*)

Teu Container Locatie	juli		augustus		september		oktober		november		december		Totaal	
	leeg	geladen	leeg	geladen	leeg	geladen	leeg	geladen	leeg	geladen	leeg	geladen	leeg	geladen
Sluis Bossuit	0	0	0	0	0	0	0	0	0	0	0	0	0	0
Sluis op de Schelde (**)	1.564	2.621	1.208	1.931	1.617	2.368	1.898	2.542	2.034	3.086	1.606	2.655	17.256	27.983
Sluis Merelbeke	379	240	205	386	247	192	372	256	495	134	172	172	3.221	2.899
Sluis Evergem	1.599	3.869	1.780	2.852	2.459	3.149	3.254	3.136	2.594	3.692	1.775	3.446	24.088	38.958
Sluis Gent-Tolhuis	0	0	0	0	0	0	0	0	0	0	0	0	24	0
Sluis Brugge-Dampoort	673	1.621	995	772	1.211	750	1.615	763	1.171	772	565	1.043	10.203	12.348
Sluis Plassendale Brug	0	0	0	0	0	0	0	0	0	0	0	0	0	0
Sluis Menen	533	772	412	658	330	567	621	529	400	432	237	523	5.003	6.640
Sluis Harelbeke	533	772	412	673	330	591	667	606	400	452	244	540	5.187	6.946
Sluis Ooigem	0	0	0	0	0	0	0	0	0	0	0	0	0	0
Sluis St-Baafs-Vijve	533	772	412	673	330	591	667	606	400	452	244	540	5.187	6.946
Sluis Zennegat	459	491	396	456	320	294	272	316	366	293	350	369	4.496	4.516
Sluis Lembeek	0	20	0	0	0	0	0	89	0	0	0	20	8	163
Sluis Wintam	3.173	6.594	3.639	6.266	4.083	5.956	4.013	6.344	3.183	6.149	3.754	7.289	42.559	74.513
Sluis Duffel	0	0	0	0	20	0	14	0	0	18	0	0	34	36
Sluis Viersel-Pulle	0	0	0	0	20	0	14	0	0	18	0	0	34	36
Brugge Verbindingsluis	673	1.621	995	772	1.211	750	1.615	763	1.171	772	565	1.043	10.203	12.348

\* Exclusief zeevaart

\*\* Sluis op de schelde: identieke gegevens voor Berchem-Kerkhove, Oudenaarde, Oudenaarde-Brug, Asper.



## Maandoverzicht 2010

### Aantal passages PLEZIERVAART EN PASSAGIERSVAART per kunstwerk

Kunstwerk op:	Januari		Februari		Maart		April		Mei		Juni	
	PL	PA	PL	PA	PL	PA	PL	PA	PL	PA	PL	PA
<b>Afl. Kanaal v/d Leie</b>												
Schipdonk	0	0	5	0	7	0	68	0	270	0	150	0
<b>Bovenschelde</b>												
Kerkhove	2	0	3	0	5	2	27	0	34	6	100	1
Oudenaardebrug	2	0	6	0	6	2	60	1	123	12	163	1
Oudenaardesluis	1	0	1	0	4	1	40	3	119	7	126	10
Asper	1	0	3	1	4	0	37	3	212	8	145	2
<b>Doortocht Gent</b>												
Brusselsepoort-Lousberg	1	0	7	0	14	0	65	1	153	0	315	0
<b>Dender</b>												
Geraardsbergen	4	0	0	0	4	0	13	4	44	6	32	16
Idegem	0	0	0	0	1	0	10	1	40	0	41	10
Pollare	1	0	7	0	12	0	14	0	56	1	39	10
Denderleeuw	1	0	4	0	3	0	13	1	52	0	51	12
Teralfene	1	0	4	0	3	0	12	1	52	0	51	12
Aalst	0	0	0	0	0	0	9	0	44	0	42	6
Denderbelle	0	0	0	0	0	0	25	2	59	12	56	8
Dendermonde	0	0	0	0	1	0	21	0	45	0	60	2
<b>Dijle</b>												
Benedensluis Mechelen	2	0	1	2	1	1	12	2	117	2	66	10
<b>Ijzer</b>												
Staevelebrug	0	0	0	0	0	0	0	0	0	0	0	0
Knokkebrug	2	0	1	0	6	0	162	4	229	4	156	2
Tervaete	6	0	3	0	24	14	135	18	208	33	285	32
<b>Kanaal Bossuit-Kortrijk</b>												
Bossuit	0	0	1	0	6	0	25	0	60	1	97	1
Sluis Moen	0	0	1	0	2	0	23	0	54	1	100	0
Zwevegem	0	0	0	0	4	0	22	0	50	1	98	0
Sluizen 9,10,11	0	0	0	0	4	1	26	0	54	1	100	0



## Maandoverzicht 2010

### Aantal passages PLEZIERVAART EN PASSAGIERSVAART per kunstwerk

Kunstwerk op:	Juli		Augustus		September		Oktober		November		December		Totaal			
	PL	PA	PL	PA	PL	PA	PL	PA	PL	PA	PL	PA	PL	PA	PL+PA	
<b>Afl. Kanaal v/d Leie</b>																
Schipdonk	230	0	189	0	172	0	56	0	10	0	1	0	1.158	0	1.158	
<b>Bovenschelde</b>																
Kerkhove	241	7	164	3	61	2	19	4	8	0	1	0	665	25	690	
Oudenaardebrug	237	8	234	4	130	5	20	1	7	0	0	0	988	34	1.022	
Oudenaardesluis	293	10	186	7	125	13	32	6	9	1	2	0	938	58	996	
Asper	306	9	191	11	130	12	29	4	8	0	2	0	1.068	50	1.118	
<b>Doortocht Gent</b>																
Brusselsepoort-Lousberg	442	0	341	1	232	0	85	0	58	0	13	0	1.726	2	1.728	
<b>Dender</b>																
Geraardsbergen	107	10	84	16	47	2	0	0	0	0	0	0	335	54	389	
Idegem	107	7	83	16	47	2	5	1	2	1	0	0	336	38	374	
Pollare	105	6	85	16	53	0	5	1	2	1	0	0	379	35	414	
Denderleeuw	109	7	97	27	33	8	23	2	0	0	1	0	387	57	444	
Teralfene	110	7	97	27	33	8	23	2	2	0	0	0	388	57	445	
Aalst	92	8	75	19	33	2	8	0	0	1	0	0	303	36	339	
Denderbelle	112	12	90	16	55	11	10	0	2	2	0	0	409	63	472	
Dendermonde	108	2	100	2	47	0	10	0	2	0	0	0	394	6	400	
<b>Dijle</b>																
Benedensluis Mechelen	98	8	82	14	76	4	11	2	0	0	0	0	466	45	511	
<b>Ijzer</b>																
Stavelebrug	29	0	26	0	8	0	1	0	0	0	0	0	64	0	64	
Knokkebrug	397	5	269	2	125	6	109	2	39	0	3	0	1.498	25	1.523	
Tervaete	523	80	523	95	237	34	115	8	33	0	7	0	2.099	314	2.413	
<b>Kanaal Bossuit-Kortrijk</b>																
Bossuit	152	2	126	1	51	8	15	0	4	0	3	0	540	13	553	
Sluis Moen	143	4	118	4	47	7	6	0	2	0	0	0	496	16	512	
Zwevegem	138	1	125	0	46	0	8	0	3	0	1	0	495	2	497	
Sluizen 9,10,11	144	0	121	2	46	0	8	0	4	0	2	0	509	4	513	



## Maandoverzicht 2010

### Aantal passages PLEZIERVAART EN PASSAGIERSVAART per kunstwerk

Kunstwerk op:	Januari		Februari		Maart		April		Mei		Juni	
	PL	PA	PL	PA	PL	PA	PL	PA	PL	PA	PL	PA
<b>Kanaal Gent-Oostende</b>												
Moerbrugge	11	0	4	2	23	4	169	5	615	21	450	14
Nieuwegebrug	9	0	3	1	32	5	114	3	411	3	306	0
Dampoort	5	0	6	0	38	3	120	0	301	0	142	0
Sas Slijkens	1	0	1	0	1	0	9	0	96	0	36	0
<b>Kanaal Gent-Terneuzen</b>												
Meulestede	0	0	0	0	1	0	2	1	1	0	4	1
<b>Kanaal Ieper-Ijzer</b>												
Boezinge dorp/sas	0	0	4	0	3	0	27	0	67	3	73	6
<b>Kanaal Nieuwpoort-Duinkerken</b>												
Ieperbrug	0	0	0	0	1	0	2	0	60	5	44	0
Nieuwpoortsluis te Veurne	0	0	1	0	7	0	24	0	120	0	102	0
Nieuwpoortbrug	0	0	1	0	6	0	22	1	94	0	90	0
Veurnesluis te Nieuwpoort	0	0	0	0	10	0	28	3	101	3	85	1
<b>Kanaal Nieuwpoort-Plassendale</b>												
Plassendale	9	0	4	3	41	1	112	1	365	0	312	0
Gravensluis	10	0	2	1	22	10	86	6	207	10	183	7
St-Joris	15	1	7	0	30	17	135	9	298	13	290	8
<b>Kanaal Roeselare-Leie</b>												
Ooigem	1	0	0	0	3	1	18	2	34	2	35	4
<b>Kanaal Charleroi-Brussel</b>												
Lembeek	0	0	0	2	8	4	20	1	51	20	91	14
Halle	0	0	0	1	8	0	18	0	49	8	97	4
Lot	0	2	2	2	9	0	22	0	50	5	98	4
Ruisbroek	1	0	0	2	8	0	19	19	53	4	102	4
<b>Kanaal Leuven-Dijle</b>												
Zennegat	2	0	5	4	6	2	24	7	16	5	58	10



## Maandoverzicht 2010

### Aantal passages PLEZIERVAART EN PASSAGIERSVAART per kunstwerk

Kunstwerk op:	Juli		Augustus		September		Oktober		November		December		Totaal			
	PL	PA	PL	PA	PL	PA	PL	PA	PL	PA	PL	PA	PL	PA	PL+PA	
<b>Kanaal Gent-Oostende</b>																
Moerbrugge	858	11	686	15	336	21	62	9	42	0	8	0	3.264	102	3.366	
Nieuwegebrug	569	1	541	2	277	4	50	0	26	0	8	0	2.346	19	2.365	
Dampoort	594	0	515	4	179	6	82	2	12	0	6	0	2.000	15	2.015	
Sas Slijkens	106	2	62	0	21	2	12	0	6	0	1	0	352	4	356	
<b>Kanaal Gent-Terneuzen</b>																
Meulestede	6	0	7	0	2	0	2	0	0	0	1	0	26	2	28	
<b>Kanaal Ieper-Ijzer</b>																
Boezinge dorp/sas	119	5	123	8	60	8	124	0	41	0	0	0	641	30	671	
<b>Kanaal Nieuwpoort-Duinkerken</b>																
Ieperbrug	113	0	73	0	18	0	9	0	7	0	0	0	327	5	332	
Nieuwpoortsluis te Veurne	245	1	173	0	94	0	12	0	5	0	1	0	784	1	785	
Nieuwpoortbrug	155	1	120	0	51	1	10	0	0	0	1	0	550	3	553	
Veurnesluis te Nieuwpoort	198	2	149	4	88	0	17	0	0	0	5	0	681	13	694	
<b>Kanaal Nieuwpoort-Plassendale</b>																
Plassendale	599	11	625	6	246	0	83	3	25	0	5	2	2.426	27	2.453	
Gravensluis	326	2	271	5	139	4	99	3	25	0	12	0	1.382	48	1.430	
St-Joris	576	11	549	7	235	12	141	3	39	1	12	1	2.327	83	2.410	
<b>Kanaal Roeselare-Leie</b>																
Ooigem	29	3	15	12	9	2	8	0	10	1	0	0	162	27	189	
<b>Kanaal Charleroi-Brussel</b>																
Lembeek	145	16	186	17	53	11	16	1	5	0	0	0	575	86	661	
Halle	136	14	183	11	50	5	15	0	5	0	0	1	561	44	605	
Lot	144	11	184	11	55	6	14	1	4	0	0	0	582	42	624	
Ruisbroek	144	8	191	9	55	6	16	0	5	0	0	1	594	53	647	
<b>Kanaal Leuven-Dijle</b>																
Zennegat	121	7	95	8	70	15	35	1	6	1	2	1	440	61	501	



## Maandoverzicht 2010

### Aantal passages PLEZIERVAART EN PASSAGIERSVAART per kunstwerk

Kunstwerk op:	Januari		Februari		Maart		April		Mei		Juni	
	PL	PA	PL	PA	PL	PA	PL	PA	PL	PA	PL	PA
<b>Leie</b>												
Menen	1	0	1	0	2	0	7	6	60	0	61	2
Harelbeke	5	0	5	2	27	0	101	5	380	5	289	5
St-Baafs-Vijve	0	0	0	0	0	0	15	0	228	1	187	0
Tolpoortbrug	0	0	1	0	2	0	49	1	193	2	209	0
<b>Toeristische Leie</b>												
Astene	0	0	1	0	6	0	59	1	218	2	274	2
<b>Lo Kanaal</b>												
Fintele	0	0	0	0	1	0	26	1	66	0	75	0
Bruggen Lokanaal	0	0	0	0	1	0	22	1	61	0	69	0
<b>Moervaart</b>												
Overledebrug	5	0	3	0	11	0	48	0	107	0	106	0
<b>Netekanaal</b>												
Viersel	2	0	1	1	15	0	67	2	227	4	199	0
Duffel	2	0	0	2	9	0	82	8	249	6	199	0
<b>Ringvaart om Gent</b>												
Merelbeke	4	0	4	0	25	2	91	17	433	29	300	13
Evergem	21	1	14	1	10	1	132	2	408	8	342	9
<b>Verbindingskanaal</b>												
Wondelgemstraatbrug	0	0	1	0	4	0	38	1	56	0	62	3
Tolhuis	12	0	13	0	24	0	70	0	96	2	143	2
<b>Zeekanaal Brussel-Schelde</b>												
Zemst	1	10	2	11	14	6	59	20	104	31	110	27
Klein Willebroek	0	0	0	0	0	0	142	0	266	2	96	0
Wintam	1	11	5	9	24	16	99	17	258	37	231	28



Waterwegen en Zeekanaal NV  
weg van water

## Maandoverzicht 2010

Aantal passages PLEZIERVAART EN PASSAGIERSVAART per kunstwerk

Kunstwerk op:	Juli		Augustus		September		Oktober		November		December		Totaal			
	PL	PA	PL	PA	PL	PA	PL	PA	PL	PA	PL	PA	PL	PA	PL+PA	
<b>Leie</b>																
Menen	152	2	115	3	49	7	13	2	3	1	0	0	464	23	487	
Harelbeke	506	15	356	8	184	9	34	1	19	5	2	0	1.908	55	1.963	
St-Baafs-Vijve	297	3	246	4	106	3	15	0	7	0	0	0	1.101	11	1.112	
Tolpoortbrug	296	14	272	17	177	2	46	0	24	0	0	0	1.269	36	1.305	
<b>Toeristische Leie</b>																
Astene	408	6	317	15	210	2	48	0	6	0	0	0	1.547	28	1.575	
<b>Lo Kanaal</b>																
Fintele	146	2	136	1	58	1	19	0	8	2	0	0	535	7	542	
Bruggen Lokanaal	144	2	121	0	66	1	12	0	5	0	0	0	501	4	505	
<b>Moervaart</b>																
Overledebrug	110	48	105	44	75	17	12	0	11	2	3	0	596	111	707	
<b>Netekanaal</b>																
Viersel	340	2	387	1	153	0	48	1	14	0	2	1	1.455	12	1.467	
Duffel	357	0	396	1	189	0	55	2	9	0	1	0	1.548	19	1.567	
<b>Ringvaart om Gent</b>																
Merelbeke	587	23	441	17	185	13	29	8	13	0	0	0	2.112	122	2.234	
Evergem	457	2	420	5	262	4	110	6	40	0	22	0	2.238	39	2.277	
<b>Verbindingskanaal</b>																
Wondelgemstraatbrug	71	4	83	0	46	0	17	1	6	1	0	0	384	10	394	
Tolhuis	135	1	118	0	87	0	31	0	39	0	25	0	793	5	798	
<b>Zeekanaal Brussel-Schelde</b>																
Zemst	160	16	208	26	51	27	69	20	20	26	2	31	800	251	1.051	
Klein Willebroek	437	3	335	2	291	1	106	4	34	0	0	0	1.707	12	1.719	
Wintam	354	28	320	32	114	46	125	22	22	24	4	24	1.557	294	1.851	



Waterwegen en Zeekanaal NV  
weg van water

## Maandoverzicht 2010

### Aantal passages PLEZIERVAART EN PASSAGIERSVAART

	Jan	Feb	Mrt	Apr	Mei	Jun	Jul	Aug	Sep	Okt	Nov	Dec
Pleziervaart	142	138	543	2.897	8.474	7.823	14.363	12.530	6.175	2.194	738	159
Passagiersvaart	25	47	93	181	326	303	470	578	360	123	70	62

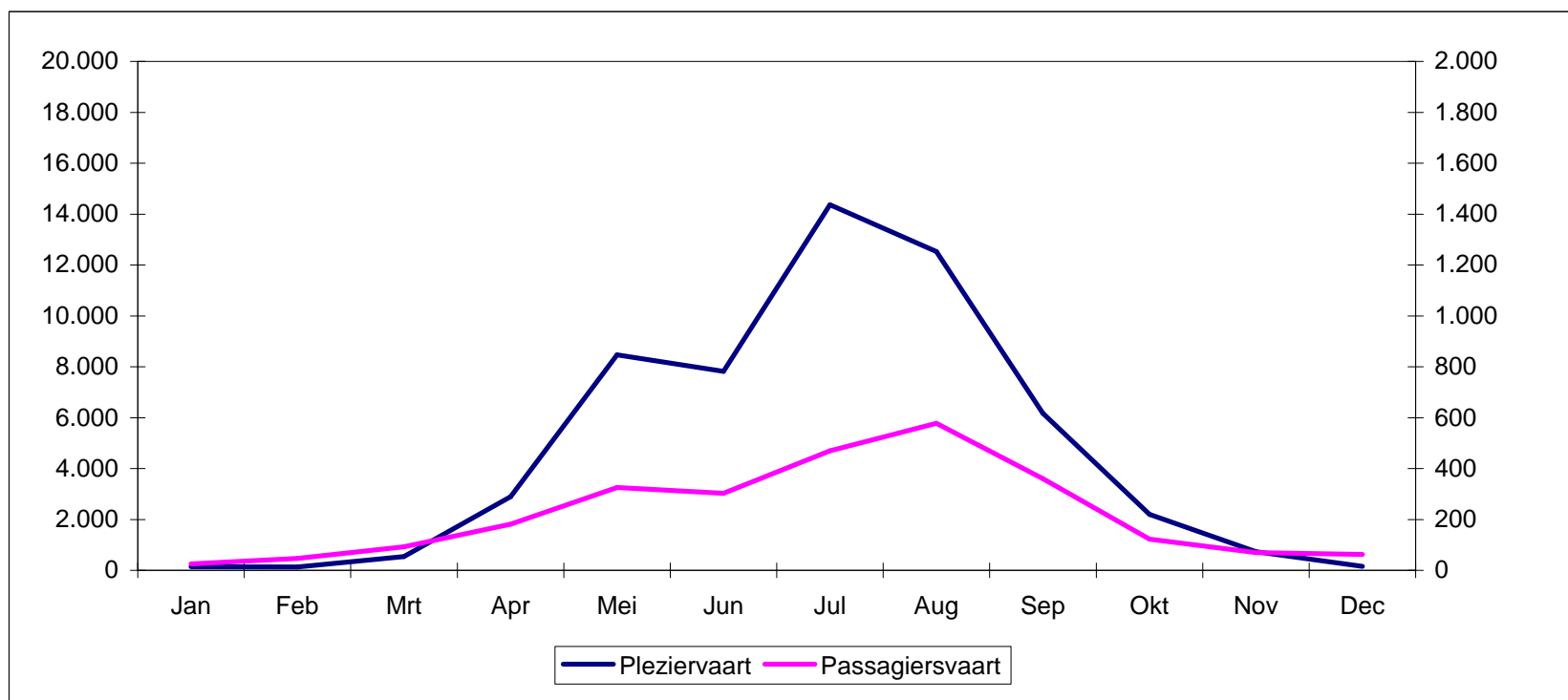





Waterwegen en Zeekanaal NV  
weg van water

## 3. Evoluties





Waterwegen en Zeekanaal NV  
weg van water

## 3.1 Evolutie: gemiddelde tonnage per waterweg

Voor de grafieken zijn slechts vier schalen gebruikt. Zo kunnen de grafieken van de drukkere sluizen en de minder drukke sluizen met elkaar vergeleken worden.

- Afleidingskanaal van de Leie
- Bovenschelde
- Kanaal Gent-Brugge
- Leie
- Ringvaart om Gent
- Zeekanaal Brussel-Schelde
- Kanaal Brugge-Oostende
- Kanaal Charleroi-Brussel
- Kanaal Leuven-Dijle
- Netekanaal
- Dender
- Kanaal Bossuit-Kortrijk
- Kanaal Plassendale-Nieuwpoort





## Evolutie gemiddelde vervoerde tonnage per waterweg AFLEIDINGSKANAAL van de LEIE

	(1) gem. 36m	gem. evol.	(2) gem. 12m	(3) gem. 5 id.m	2010
dec/09	650.858	- 0,06%	597.923	543.660	507.242
jan/10	648.000	- 0,44%	598.647	614.977	537.548
feb/10	648.011	+ 0,00%	607.332	626.323	612.753
mrt/10	649.738	+ 0,27%	620.961	650.888	730.535
apr/10	649.886	+ 0,02%	634.043	666.768	693.066
mei/10	651.338	+ 0,22%	642.770	662.836	705.280
jun/10	656.087	+ 0,73%	655.178	778.435	901.963
jul/10	658.963	+ 0,44%	666.237	673.788	754.911
aug/10	661.468	+ 0,38%	680.975	600.582	680.940
sep/10	660.297	- 0,18%	679.323	690.724	672.002
okt/10	654.973	- 0,81%	671.630	722.722	639.556
nov/10	656.964	+ 0,30%	683.910	664.545	771.125
dec/10	658.254	+ 0,20%	690.251	557.818	583.331

Gemiddelde procentuele evolutie op lange termijn: + 0,08%

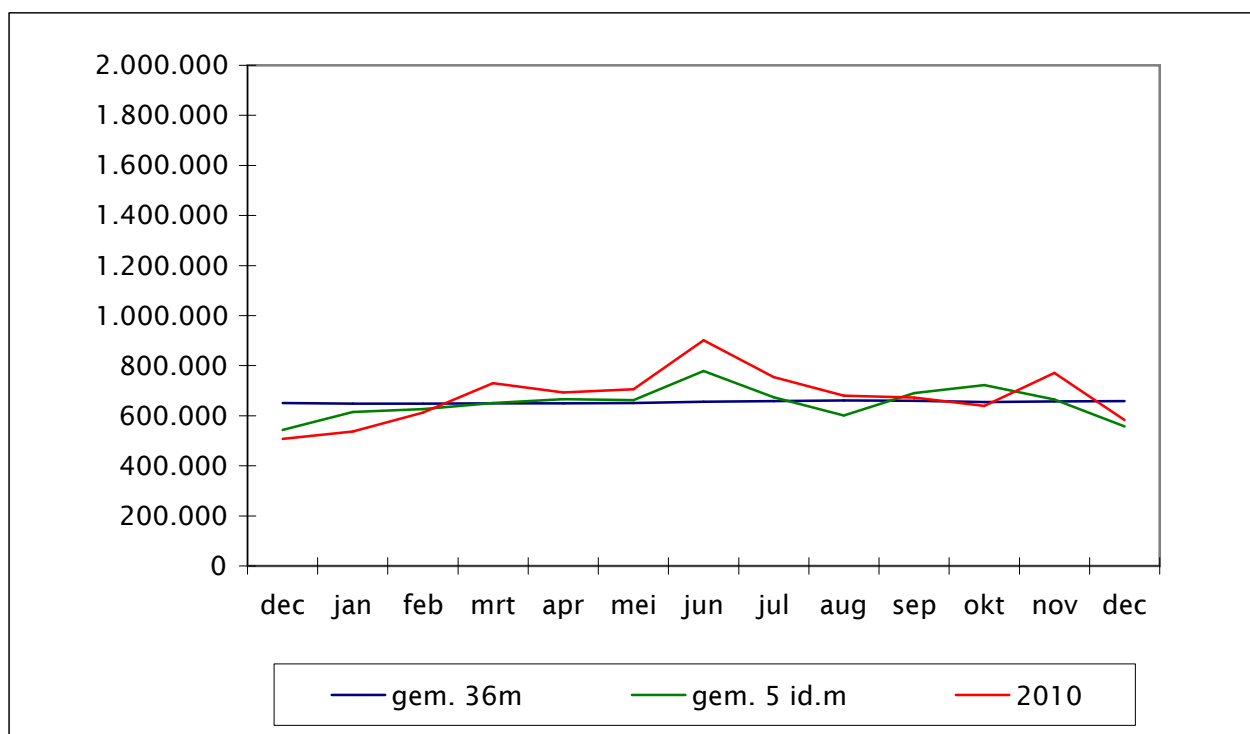

- (1) : Lange termijn gemiddelde: gemiddelde maandtrafiek over de voorbije 36 maand  
(2) : Korte termijn gemiddelde: gemiddelde maandtrafiek over de voorbije 12 maand  
(3) : gemiddelde maandtrafiek in de desbetreffende maand over de voorbije 5 jaar (gemiddelde maand)



## Evolutie gemiddelde vervoerde tonnage per waterweg BOVENSCHELDE

	(1)		(2)		(3)
	gem. 36m	gem. evol.	gem. 12m	gem. 5 id.m	2010
dec/09	853.184	+ 0,19%	786.388	724.357	734.204
jan/10	847.770	- 0,63%	775.040	825.865	678.692
feb/10	841.643	- 0,72%	767.548	859.189	736.282
mrt/10	836.738	- 0,58%	768.890	899.159	878.894
apr/10	835.048	- 0,20%	770.768	899.433	840.788
mei/10	832.336	- 0,32%	770.040	878.731	831.535
jun/10	830.333	- 0,24%	781.913	806.687	862.443
jul/10	827.312	- 0,36%	779.232	802.079	738.046
aug/10	822.824	- 0,54%	777.869	776.777	696.161
sep/10	824.647	+ 0,22%	797.729	892.535	981.462
okt/10	824.142	- 0,06%	806.571	918.296	947.544
nov/10	821.919	- 0,27%	809.904	811.273	792.796
dec/10	822.794	+ 0,11%	803.157	712.337	653.242

**Gemiddelde procentuele evolutie op lange termijn: - 0,26%**

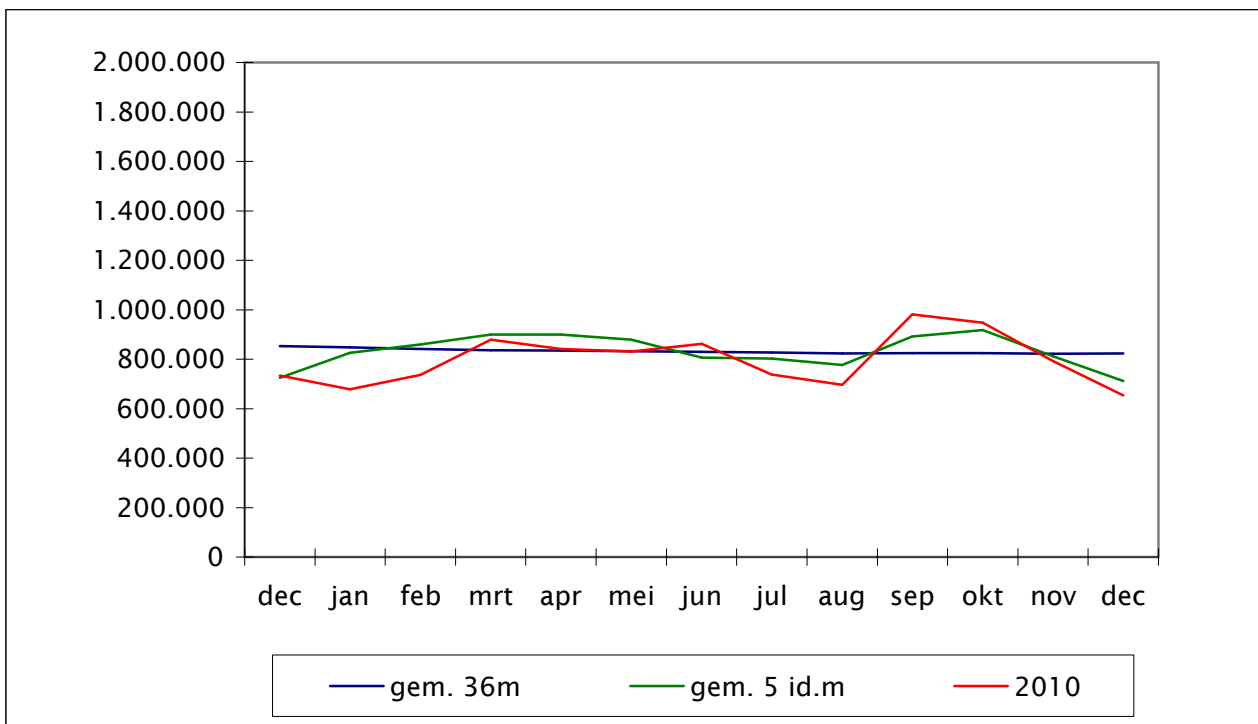

- (1) : Lange termijn gemiddelde: gemiddelde maandtrafiek over de voorbije 36 maand  
 (2) : Korte termijn gemiddelde: gemiddelde maandtrafiek over de voorbije 12 maand  
 (3) : gemiddelde maandtrafiek in de desbetreffende maand over de voorbije 5 jaar (gemiddelde maand)



## Evolutie gemiddelde vervoerde tonnage per waterweg KANAAL GENT - BRUGGE

	(1) gem. 36m	gem. evol.	(2) gem. 12m	(3) gem. 5 id.m	2010
dec/09	745.968	- 0,02%	687.435	623.431	595.546
jan/10	743.224	- 0,37%	689.293	704.030	629.780
feb/10	743.429	+ 0,03%	698.244	713.934	699.684
mrt/10	745.371	+ 0,26%	714.803	739.016	835.514
apr/10	746.740	+ 0,18%	733.042	767.280	834.176
mei/10	748.825	+ 0,28%	744.463	775.323	838.262
jun/10	755.131	+ 0,84%	761.555	881.612	1.043.199
jul/10	759.321	+ 0,55%	774.454	779.566	887.279
aug/10	762.521	+ 0,42%	792.224	706.841	803.794
sep/10	761.826	- 0,09%	793.629	802.987	795.615
okt/10	757.056	- 0,63%	788.568	830.004	766.746
nov/10	758.856	+ 0,24%	799.736	765.255	867.232
dec/10	760.389	+ 0,20%	805.683	639.815	666.918

Gemiddelde procentuele evolutie op lange termijn:

+ 0,15%

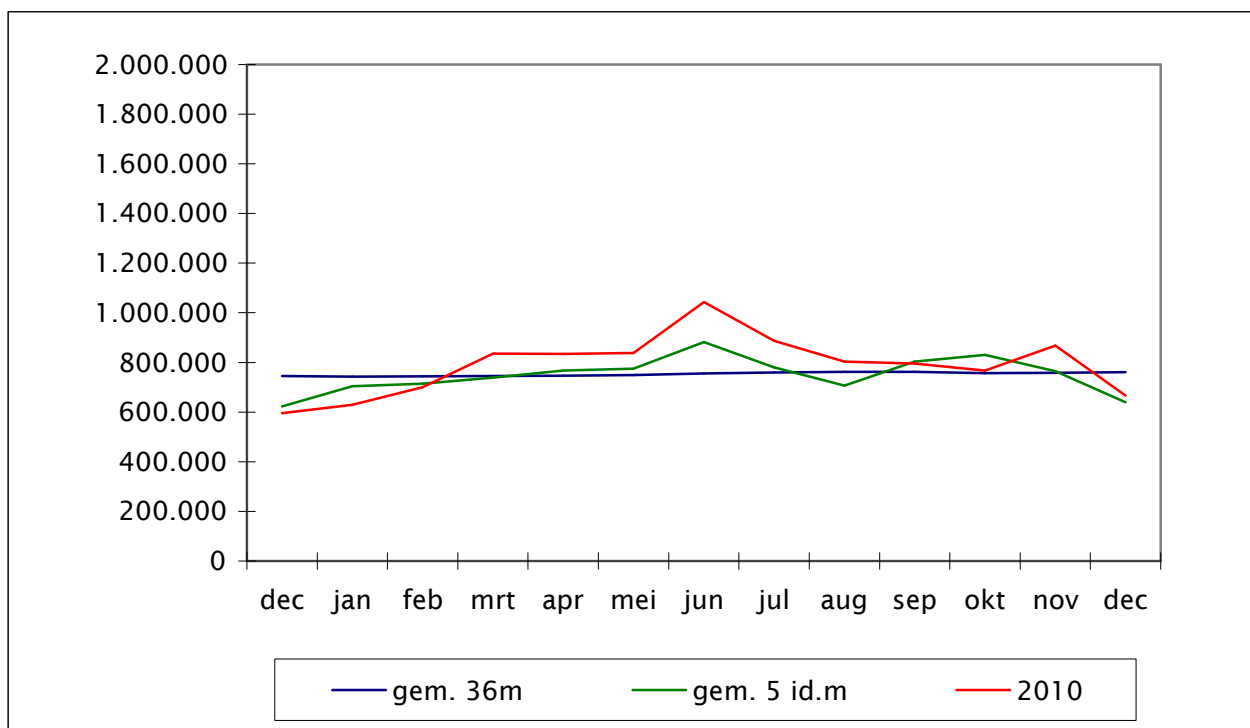

(1) : Lange termijn gemiddelde: gemiddelde maandtrafiek over de voorbije 36 maand

(2) : Korte termijn gemiddelde: gemiddelde maandtrafiek over de voorbije 12 maand

(3) : gemiddelde maandtrafiek in de desbetreffende maand over de voorbije 5 jaar (gemiddelde maand)



## Evolutie gemiddelde vervoerde tonnage per waterweg LEIE

	(1) gem. 36m	gem. evol.	(2) gem. 12m	(3) gem. 5 id.m	2010
dec/09	667.040	- 0,02%	621.441	571.875	539.730
jan/10	664.575	- 0,37%	621.612	636.754	570.923
feb/10	665.233	+ 0,10%	629.035	641.295	633.746
mrt/10	667.460	+ 0,33%	642.461	666.528	754.515
apr/10	667.924	+ 0,07%	654.485	681.411	714.125
mei/10	670.171	+ 0,34%	664.791	678.931	743.992
jun/10	675.211	+ 0,75%	677.461	794.030	922.697
jul/10	678.260	+ 0,45%	689.235	685.737	764.700
aug/10	681.484	+ 0,48%	704.340	619.433	705.256
sep/10	680.616	- 0,13%	702.812	704.494	681.941
okt/10	675.102	- 0,81%	692.989	735.577	632.911
nov/10	677.098	+ 0,30%	703.985	685.087	783.283
dec/10	678.381	+ 0,19%	709.598	587.037	607.086

Gemiddelde procentuele evolutie op lange termijn:

+ 0,13%

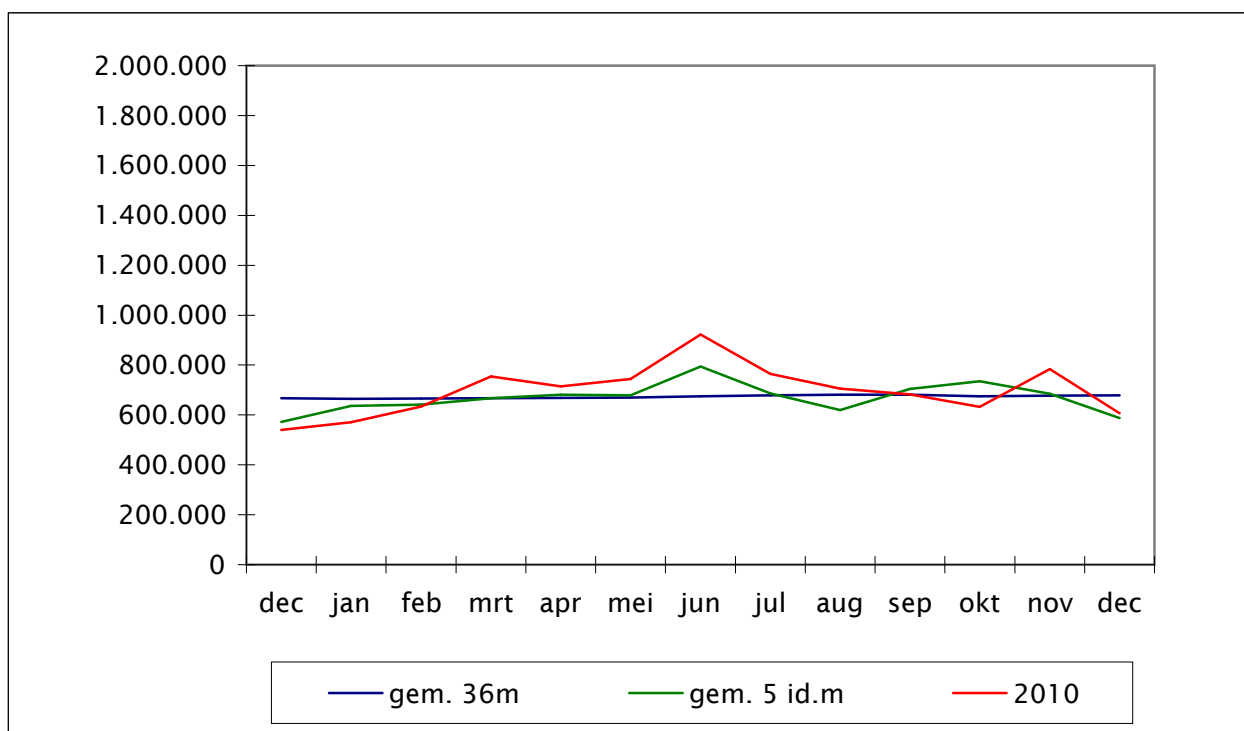

(1) : Lange termijn gemiddelde: gemiddelde maandtrafiek over de voorbije 36 maand

(2) : Korte termijn gemiddelde: gemiddelde maandtrafiek over de voorbije 12 maand

(3) : gemiddelde maandtrafiek in de desbetreffende maand over de voorbije 5 jaar (gemiddelde maand)



## Evolutie gemiddelde vervoerde tonnage per waterweg RINGVAART om GENT

	(1) gem. 36m	gem. evol.	(2) gem. 12m	(3) gem. 5 id.m	2010
dec/09	1.545.090	+ 0,07%	1.431.145	1.301.862	1.291.604
jan/10	1.536.690	- 0,54%	1.422.610	1.474.564	1.268.739
feb/10	1.530.760	- 0,39%	1.425.266	1.523.190	1.405.596
mrt/10	1.527.187	- 0,23%	1.442.422	1.592.041	1.665.468
apr/10	1.526.254	- 0,06%	1.459.619	1.614.842	1.618.875
mei/10	1.525.070	- 0,08%	1.469.259	1.602.372	1.609.936
jun/10	1.528.407	+ 0,22%	1.494.948	1.645.617	1.841.622
jul/10	1.528.760	+ 0,02%	1.504.512	1.532.797	1.561.357
aug/10	1.526.756	- 0,13%	1.520.103	1.432.699	1.442.818
sep/10	1.527.521	+ 0,05%	1.540.534	1.647.420	1.735.218
okt/10	1.524.768	- 0,18%	1.545.486	1.675.939	1.674.539
nov/10	1.526.374	+ 0,11%	1.562.055	1.507.816	1.628.892
dec/10	1.529.610	+ 0,21%	1.562.417	1.304.390	1.295.948

Gemiddelde procentuele evolutie op lange termijn: - 0,07%

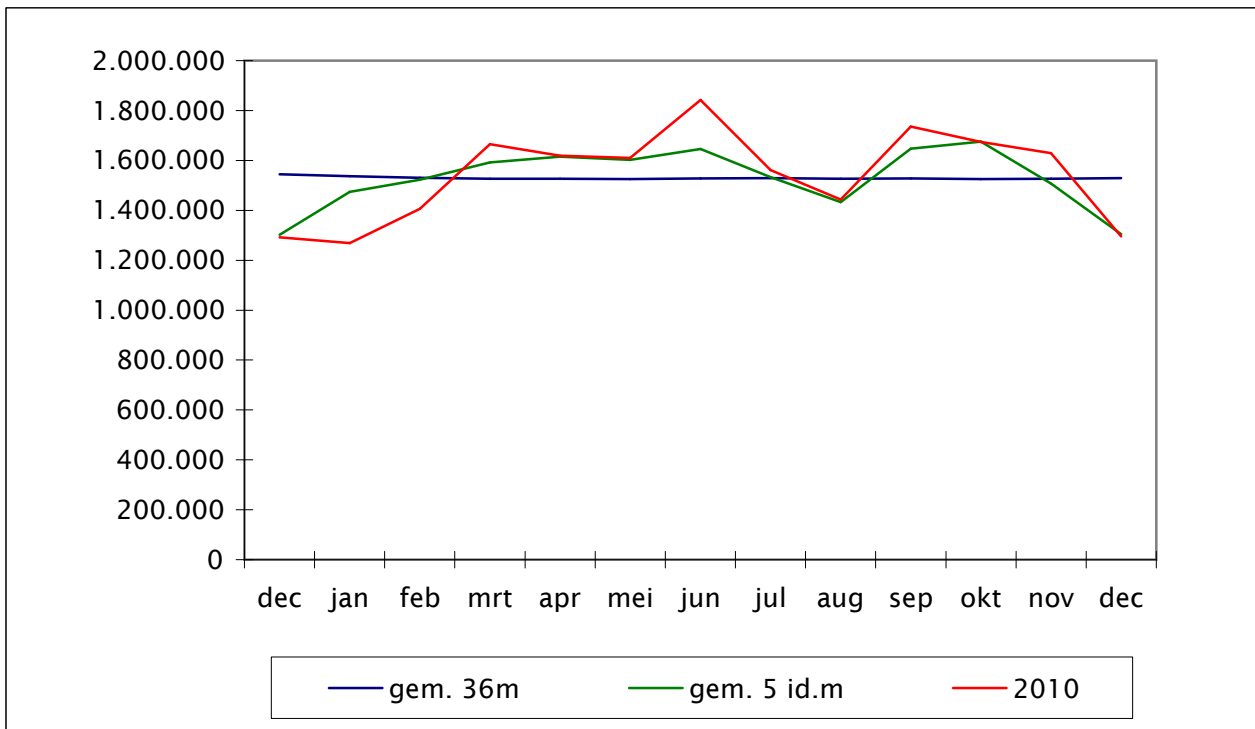

- (1) : Lange termijn gemiddelde: gemiddelde maandtrafiek over de voorbije 36 maand  
(2) : Korte termijn gemiddelde: gemiddelde maandtrafiek over de voorbije 12 maand  
(3) : gemiddelde maandtrafiek in de desbetreffende maand over de voorbije 5 jaar (gemiddelde maand)



Waterwegen en Zeekanaal NV  
weg van water

## Evolutie gemiddelde vervoerde tonnage per waterweg ZEEKANAAL BRUSSEL - SCHELDE (\*)

	(1) gem. 36m	gem. evol.	(2) gem. 12m	(3) gem. 5 id.m	2010
dec/09	885.149	- 1,22%	799.061	713.388	656.645
jan/10	880.433	- 0,53%	793.926	820.318	648.529
feb/10	877.494	- 0,33%	790.326	865.419	736.659
mrt/10	879.635	+ 0,24%	788.112	943.363	935.947
apr/10	885.781	+ 0,70%	797.296	966.741	1.049.179
mei/10	887.281	+ 0,17%	803.526	898.888	895.624
jun/10	889.614	+ 0,26%	811.548	958.330	1.010.497
jul/10	891.877	+ 0,25%	821.089	798.608	812.383
aug/10	895.281	+ 0,38%	834.963	875.473	954.322
sep/10	894.534	- 0,08%	838.164	914.679	920.658
okt/10	894.155	- 0,04%	839.485	1.007.559	1.009.449
nov/10	894.091	- 0,01%	852.341	867.824	911.524
dec/10	891.772	- 0,26%	888.403	720.584	776.068

**Gemiddelde procentuele evolutie op lange termijn: - 0,04%**

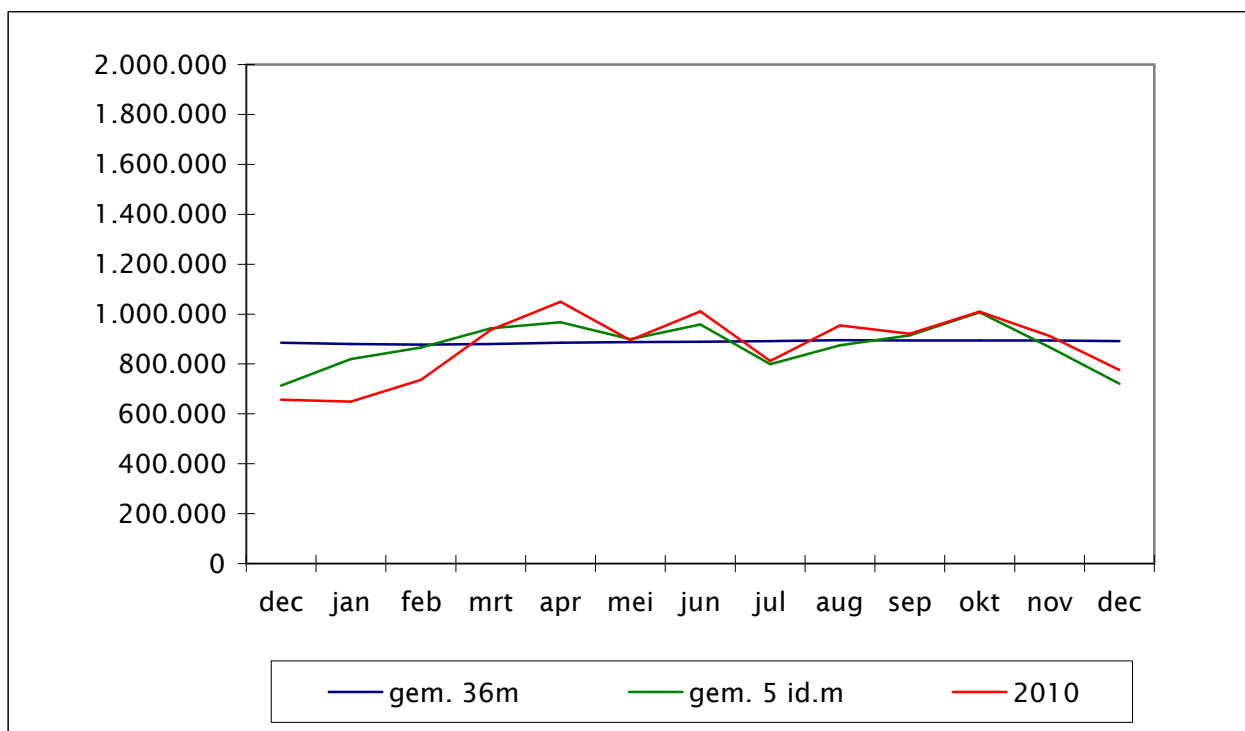

(1) : Lange termijn gemiddelde: gemiddelde maandtrafiek over de voorbije 36 maand

(2) : Korte termijn gemiddelde: gemiddelde maandtrafiek over de voorbije 12 maand

(3) : gemiddelde maandtrafiek in de desbetreffende maand over de voorbije 5 jaar (gemiddelde maand)

(\*) Inclusief Zeevaart



## Evolutie gemiddelde vervoerde tonnage per waterweg KANAAAL BRUGGE - OOSTENDE

	(1) gem. 36m	gem. evol.	(2) gem. 12m	(3) gem. 5 id.m	2010
dec/09	84.585	- 0,05%	73.088	72.021	75.041
jan/10	84.229	- 0,42%	73.977	84.348	79.368
feb/10	84.076	- 0,18%	74.697	77.696	74.807
mrt/10	83.934	- 0,17%	77.327	80.699	91.150
apr/10	84.212	+ 0,33%	81.428	84.784	109.229
mei/10	84.455	+ 0,29%	83.941	96.171	111.758
jun/10	85.240	+ 0,93%	87.214	89.283	109.595
jul/10	85.998	+ 0,89%	89.676	96.676	122.708
aug/10	86.673	+ 0,78%	92.585	91.404	106.109
sep/10	86.651	- 0,03%	95.137	94.027	96.049
okt/10	86.518	- 0,15%	95.909	91.291	90.810
nov/10	85.993	- 0,61%	94.757	82.242	70.461
dec/10	85.956	- 0,04%	94.017	70.024	66.157

**Gemiddelde procentuele evolutie op lange termijn: + 0,12%**

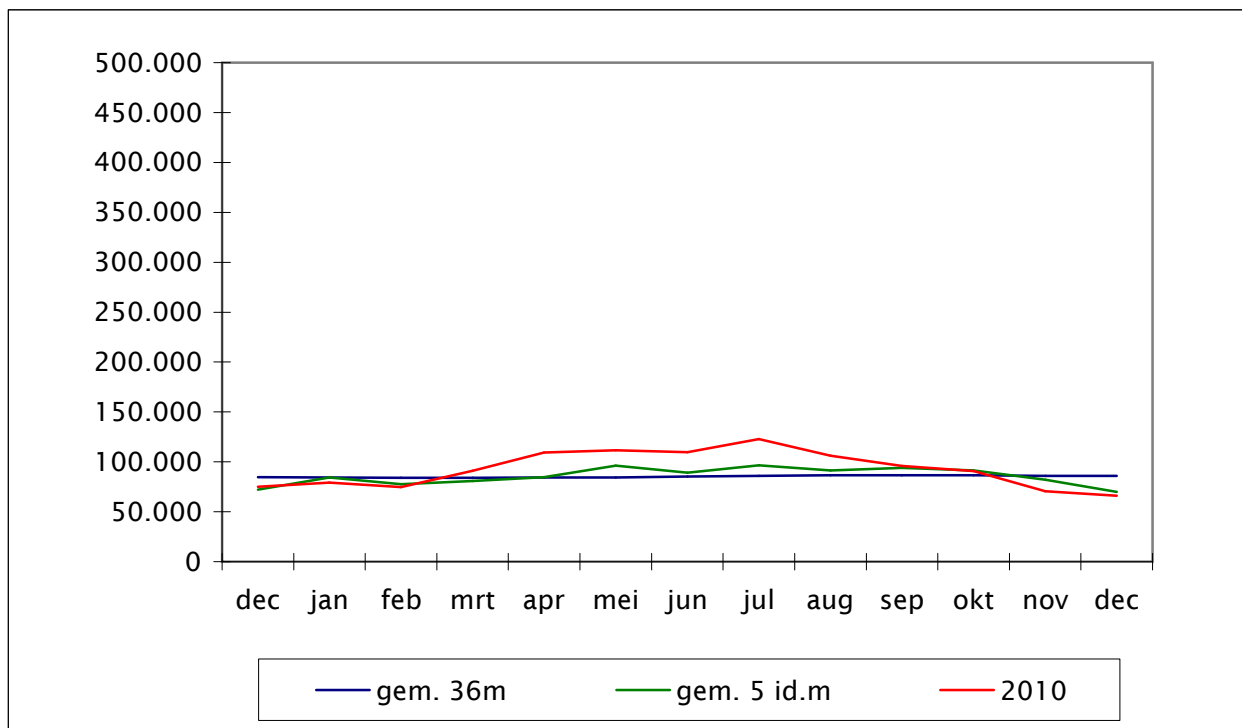

- (1) : Lange termijn gemiddelde: gemiddelde maandtrafiek over de voorbije 36 maand  
 (2) : Korte termijn gemiddelde: gemiddelde maandtrafiek over de voorbije 12 maand  
 (3) : gemiddelde maandtrafiek in de desbetreffende maand over de voorbije 5 jaar (gemiddelde maand)



Waterwegen en Zeekanaal NV  
weg van water

## Evolutie gemiddelde vervoerde tonnage per waterweg KANAAL CHARLEROI - BRUSSEL

	(1) gem. 36m	gem. evol.	(2) gem. 12m	(3) gem. 5 id.m	2010
dec/09	236.960	- 1,96%	173.421	198.126	71.206
jan/10	232.939	- 1,70%	172.573	211.677	131.277
feb/10	227.884	- 2,17%	167.742	228.547	127.697
mrt/10	224.071	- 1,67%	169.040	253.284	202.080
apr/10	222.576	- 0,67%	169.641	262.479	214.790
mei/10	221.393	- 0,53%	171.191	218.067	191.658
jun/10	218.764	- 1,19%	171.010	239.259	186.837
jul/10	216.333	- 1,11%	169.349	205.165	162.184
aug/10	216.520	+ 0,09%	179.084	222.956	270.381
sep/10	211.939	- 2,12%	176.888	203.847	137.472
okt/10	209.538	- 1,13%	175.335	253.921	223.981
nov/10	206.751	- 1,33%	175.295	213.997	183.972
dec/10	203.628	- 1,51%	179.768	167.735	124.881

Gemiddelde procentuele evolutie op lange termijn: - 1,31%

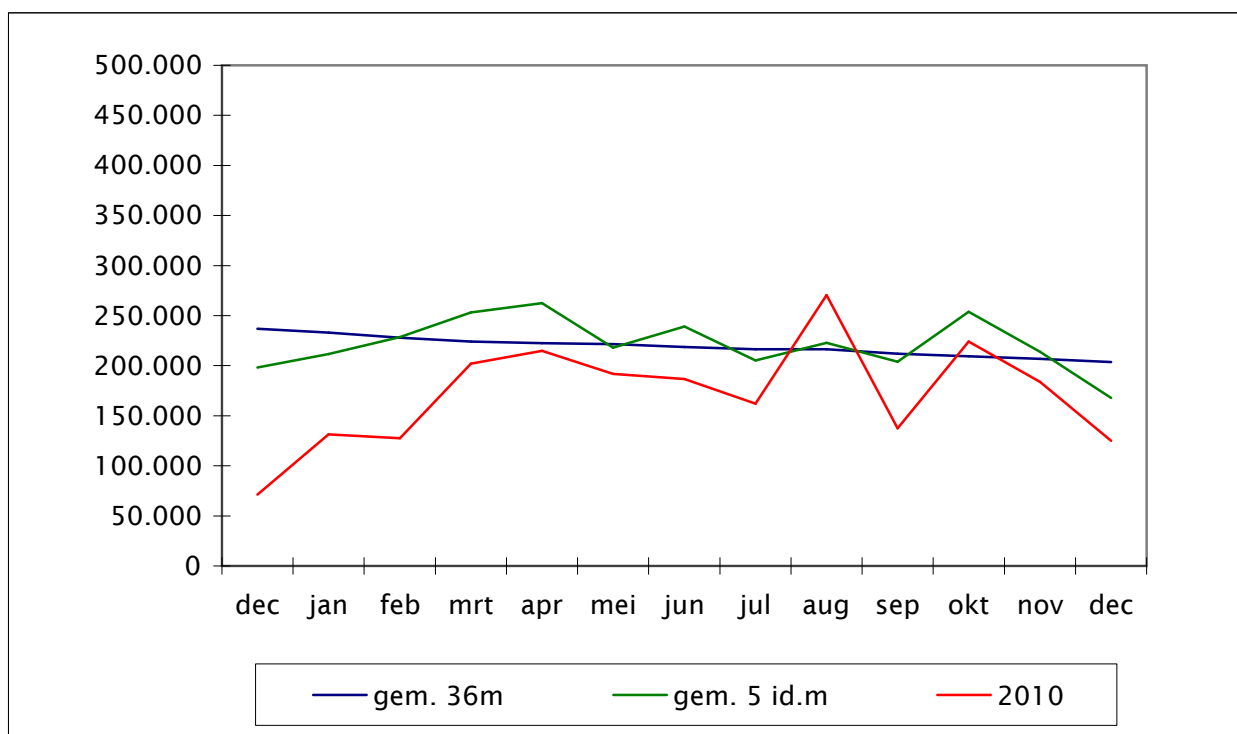

(1) : Lange termijn gemiddelde: gemiddelde maandtrafiek over de voorbije 36 maand

(2) : Korte termijn gemiddelde: gemiddelde maandtrafiek over de voorbije 12 maand

(3) : gemiddelde maandtrafiek in de desbetreffende maand over de voorbije 5 jaar (gemiddelde maand)



Waterwegen en Zeekanaal NV  
weg van water

## Evolutie gemiddelde vervoerde tonnage per waterweg KANAAL LEUVEN - DIJLE

	(1)		(2)		(3)
	gem. 36m	gem. evol.	gem. 12m	gem. 5 id.m	2010
dec/09	22.918	+ 0,38%	34.350	16.951	17.635
jan/10	23.015	+ 0,42%	34.560	17.039	17.242
feb/10	23.143	+ 0,56%	34.054	19.799	18.873
mrt/10	23.200	+ 0,24%	32.197	23.412	18.975
apr/10	23.227	+ 0,12%	31.346	20.501	17.816
mei/10	24.078	+ 3,66%	32.785	28.680	50.628
jun/10	25.111	+ 4,29%	33.712	33.511	57.263
jul/10	25.130	+ 0,07%	33.392	19.236	19.195
aug/10	25.210	+ 0,32%	33.179	20.703	22.397
sep/10	25.308	+ 0,39%	30.841	25.690	21.251
okt/10	25.362	+ 0,21%	27.549	28.499	21.689
nov/10	25.209	- 0,60%	25.236	27.063	19.862
dec/10	25.632	+ 1,68%	26.250	20.906	29.809

**Gemiddelde procentuele evolutie op lange termijn: + 0,90%**

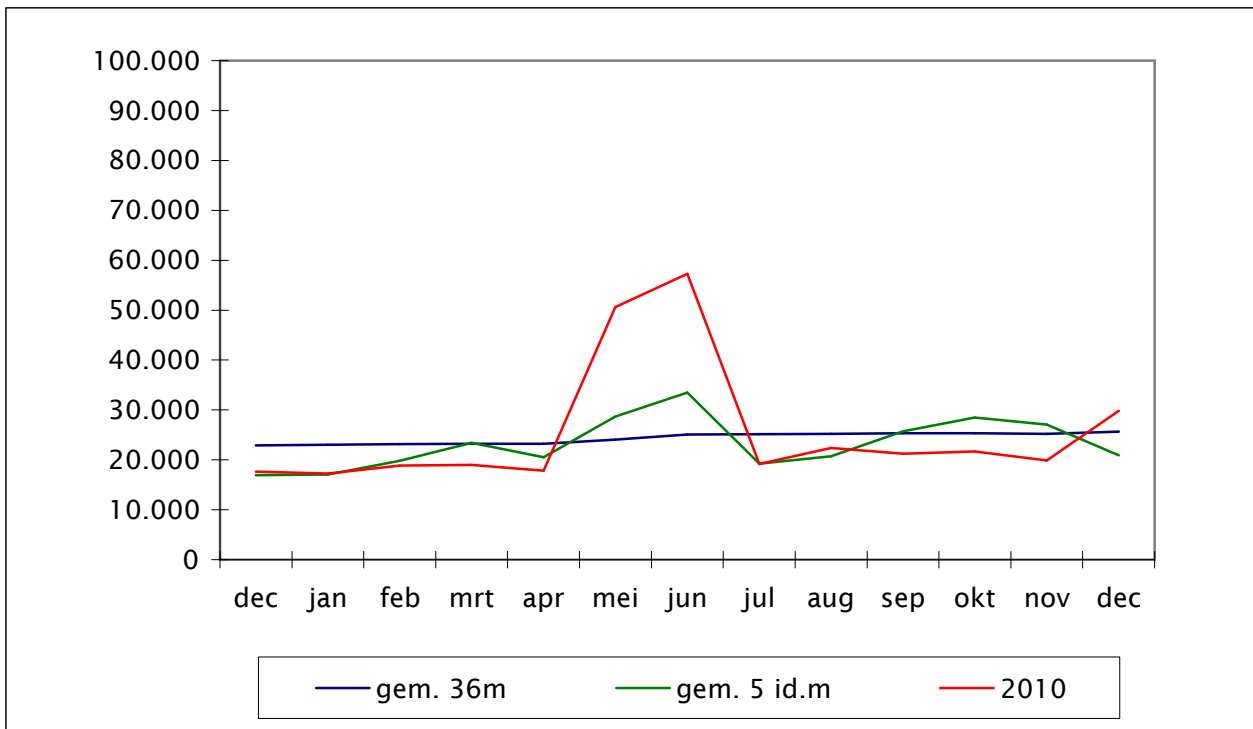

- (1) : Lange termijn gemiddelde: gemiddelde maandtrafiek over de voorbije 36 maand
- (2) : Korte termijn gemiddelde: gemiddelde maandtrafiek over de voorbije 12 maand
- (3) : gemiddelde maandtrafiek in de desbetreffende maand over de voorbije 5 jaar (gemiddelde maand)



Waterwegen en Zeekanaal NV  
weg van water

## Evolutie gemiddelde vervoerde tonnage per waterweg NETEKANAAL

	(1) gem. 36m	gem. evol.	(2) gem. 12m	(3) gem. 5 id.m	2010
dec/09	45.779	- 0,80%	38.457	35.756	26.800
jan/10	44.875	- 1,97%	38.168	43.657	28.850
feb/10	44.102	- 1,72%	37.304	42.328	24.833
mrt/10	43.311	- 1,79%	36.302	43.642	30.577
apr/10	43.030	- 0,65%	35.098	43.376	32.580
mei/10	42.992	- 0,09%	36.761	50.055	59.470
jun/10	43.300	+ 0,72%	39.082	57.977	75.805
jul/10	42.820	- 1,11%	38.672	31.357	20.320
aug/10	42.308	- 1,20%	38.919	47.328	42.131
sep/10	41.865	- 1,05%	39.340	47.583	43.024
okt/10	41.080	- 1,88%	37.877	45.194	31.148
nov/10	40.222	- 2,09%	36.332	37.737	20.450
dec/10	39.657	- 1,40%	35.204	29.306	13.260

Gemiddelde procentuele evolutie op lange termijn: - 1,16%

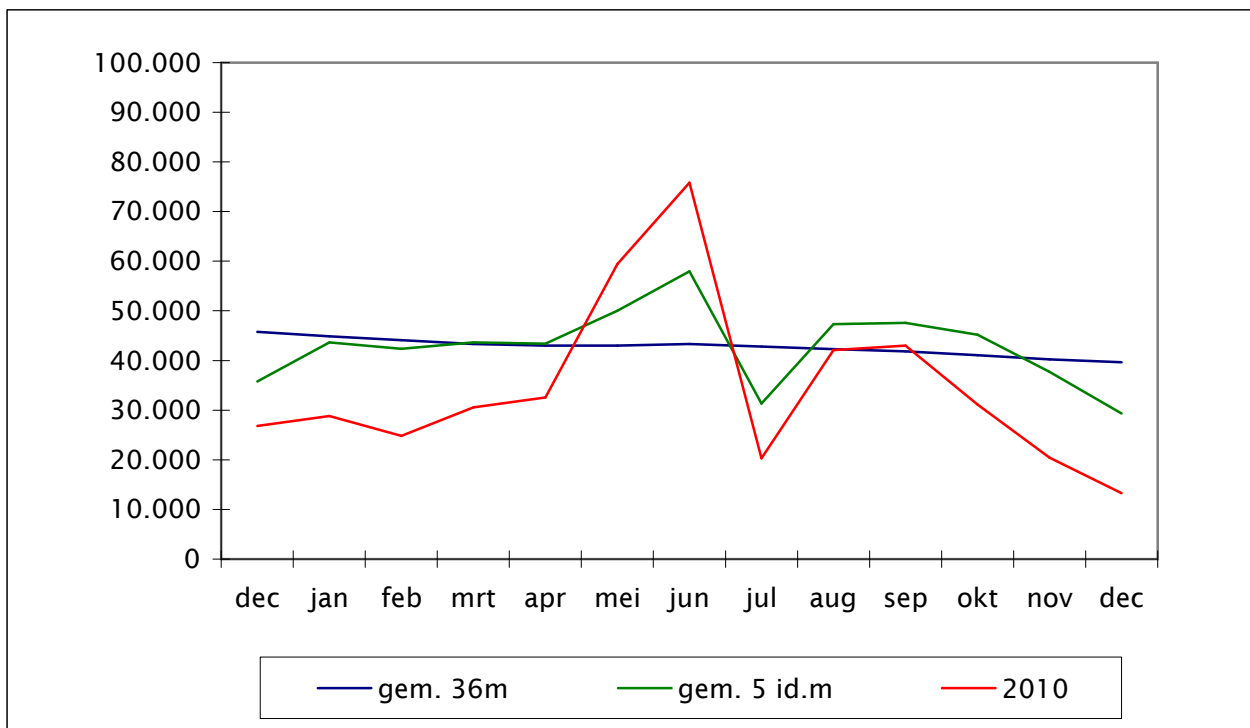

(1) : Lange termijn gemiddelde: gemiddelde maandtrafiek over de voorbije 36 maand

(2) : Korte termijn gemiddelde: gemiddelde maandtrafiek over de voorbije 12 maand

(3) : gemiddelde maandtrafiek in de desbetreffende maand over de voorbije 5 jaar (gemiddelde maand)



## Evolutie gemiddelde vervoerde tonnage per waterweg DENDER

	(1) gem. 36m	gem. evol.	(2) gem. 12m	(3) gem. 5 id.m	2010
dec/09	41.390	- 0,42%	43.485	37.117	36.013
jan/10	41.193	- 0,48%	42.316	39.439	31.009
feb/10	40.950	- 0,59%	42.128	38.308	33.695
mrt/10	41.026	+ 0,19%	42.708	39.481	44.156
apr/10	41.132	+ 0,26%	42.413	43.001	44.960
mei/10	41.088	- 0,11%	42.827	39.066	40.451
jun/10	41.187	+ 0,24%	42.361	43.379	44.822
jul/10	41.101	- 0,21%	42.370	40.924	40.033
aug/10	41.153	+ 0,13%	42.022	39.268	36.244
sep/10	41.537	+ 0,93%	42.337	48.456	58.076
okt/10	41.520	- 0,04%	41.985	43.086	41.516
nov/10	41.393	- 0,30%	41.109	45.305	42.334
dec/10	41.386	- 0,02%	41.109	35.877	36.015

Gemiddelde procentuele evolutie op lange termijn: - 0,03%

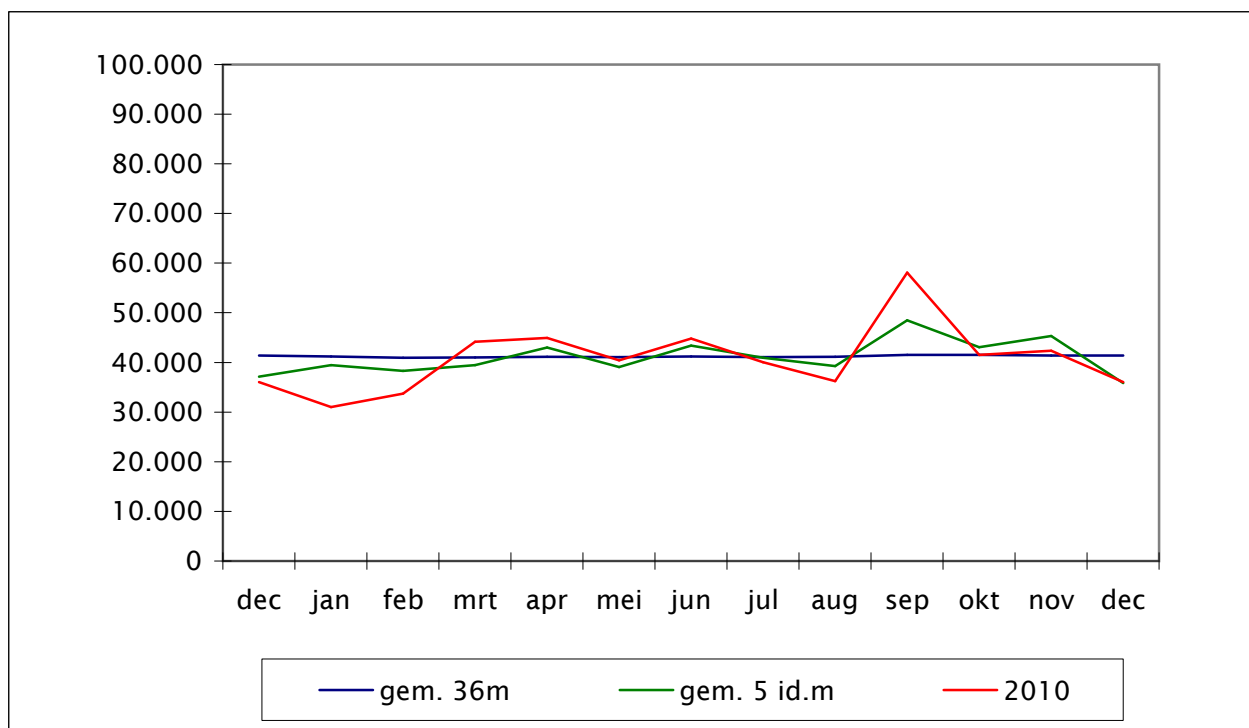

(1) : Lange termijn gemiddelde: gemiddelde maandtrafiek over de voorbije 36 maand

(2) : Korte termijn gemiddelde: gemiddelde maandtrafiek over de voorbije 12 maand

(3) : gemiddelde maandtrafiek in de desbetreffende maand over de voorbije 5 jaar (gemiddelde maand)



## Evolutie gemiddelde vervoerde tonnage per waterweg KANAAL BOSSUIT-KORTRIJK

	(1) gem. 36m	gem. evol.	(2) gem. 12m	(3) gem. 5 id.m	2010
dec/09	41.633	+ 0,50%	45.924	29.678	28.974
jan/10	41.696	+ 0,15%	45.209	35.968	30.893
feb/10	41.562	- 0,32%	43.641	37.809	28.203
mrt/10	41.731	+ 0,41%	43.376	43.611	51.240
apr/10	42.067	+ 0,80%	42.740	43.058	45.069
mei/10	42.132	+ 0,15%	42.507	43.113	45.080
jun/10	42.742	+ 1,45%	43.050	44.147	56.831
jul/10	42.734	- 0,02%	42.905	39.422	40.216
aug/10	41.978	- 1,77%	42.920	47.714	43.892
sep/10	42.546	+ 1,35%	44.222	51.643	63.959
okt/10	42.886	+ 0,80%	43.918	48.412	52.743
nov/10	43.318	+ 1,01%	44.752	41.723	49.918
dec/10	43.324	+ 0,01%	44.473	30.670	25.630

**Gemiddelde procentuele evolutie op lange termijn:**

**+ 0,35%**

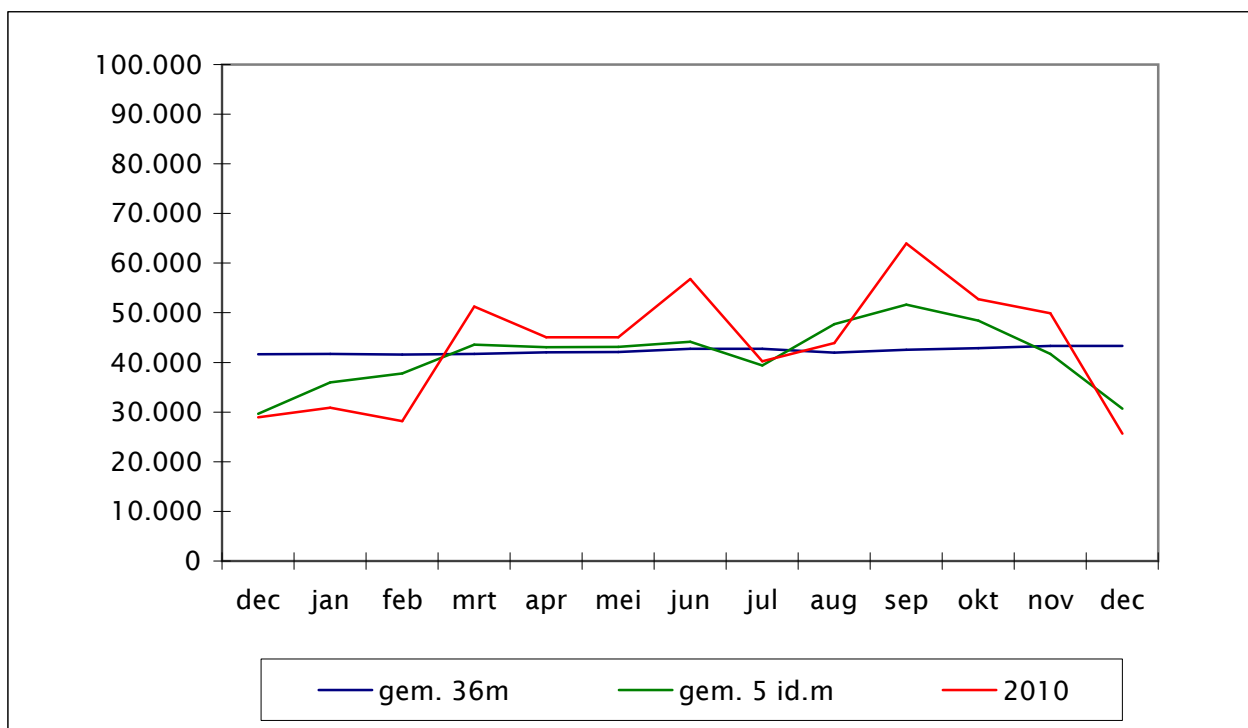

(1) : Lange termijn gemiddelde: gemiddelde maandtrafiek over de voorbije 36 maand

(2) : Korte termijn gemiddelde: gemiddelde maandtrafiek over de voorbije 12 maand

(3) : gemiddelde maandtrafiek in de desbetreffende maand over de voorbije 5 jaar (gemiddelde maand)



## Evolutie gemiddelde vervoerde tonnage per waterweg KANAAL PLASSENDALE-NIEUWPOORT

	(1) gem. 36m	gem. evol.	(2) gem. 12m	(3) gem. 5 id.m	2010
dec/09	897	+ 4,28%	701	1.502	2.583
jan/10	904	+ 0,80%	542	1.768	2.043
feb/10	887	- 1,95%	703	861	0
mrt/10	925	+ 4,29%	716	807	1.650
apr/10	949	+ 2,70%	673	565	1.154
mei/10	949	- 0,01%	674	386	254
jun/10	963	+ 1,41%	674	383	483
jul/10	947	- 1,61%	749	684	252
aug/10	955	+ 0,85%	727	478	736
sep/10	946	- 1,02%	779	1.032	1.352
okt/10	916	- 3,15%	902	1.268	1.157
nov/10	954	+ 4,19%	1.065	1.380	1.002
dec/10	968	+ 1,46%	1.142	1.599	1.656

**Gemiddelde procentuele evolutie op lange termijn: + 0,94%**

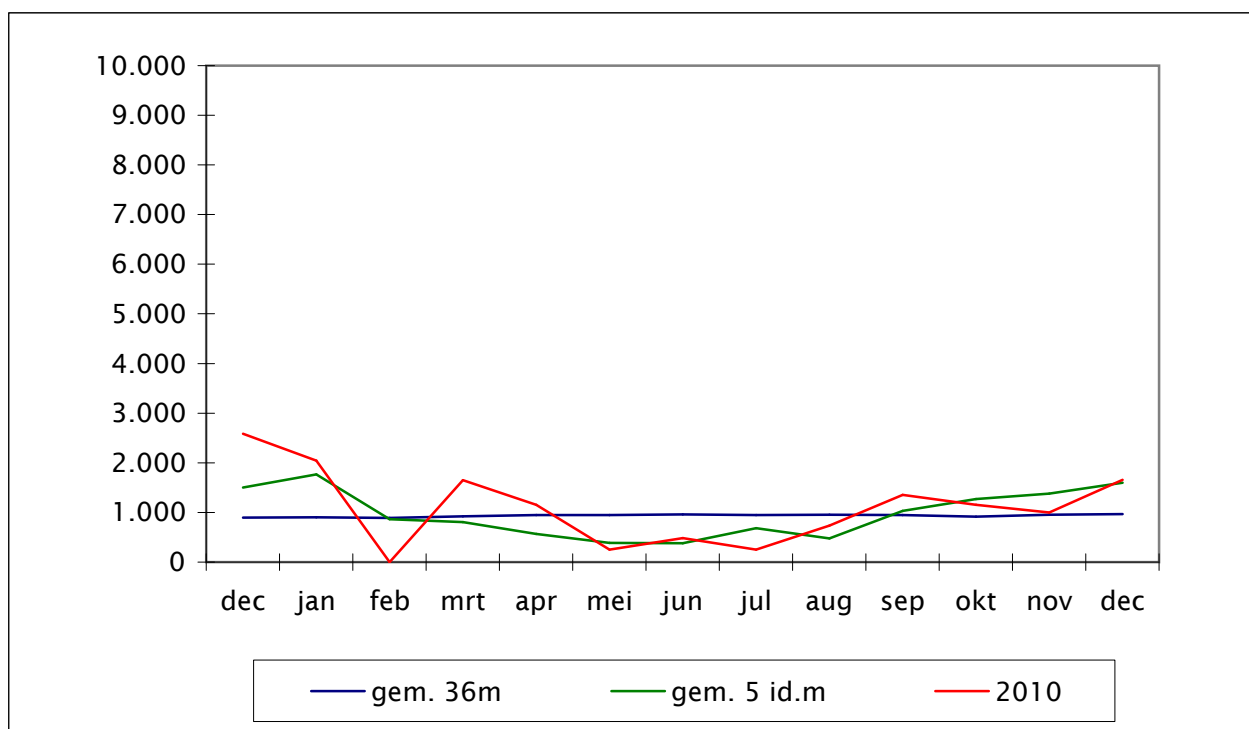

(1) : Lange termijn gemiddelde: gemiddelde maandtrafiek over de voorbije 36 maand

(2) : Korte termijn gemiddelde: gemiddelde maandtrafiek over de voorbije 12 maand

(3) : gemiddelde maandtrafiek in de desbetreffende maand over de voorbije 5 jaar (gemiddelde maand)





Waterwegen en Zeekanaal NV  
weg van water

## 3.2. Evolutie: gemiddelde tonnage per sluis

Voor de grafieken zijn slechts vijf schalen gebruikt. Zo kunnen de grafieken van de drukkere sluisen en de minder drukke sluisen met elkaar vergeleken worden.

- Sluis Asper
- Sluis Evergem
- Sluis Harelbeke
- Sluis Kerkhove
- Sluis Lembeek
- Sluis Menen
- Sluis Merelbeke
- Sluis Ooigem
- Sluis St-Baafs-Vijve
- Sluis Bossuit
- Sluis Brugge-Dammepoort
- Sluis Dendermonde
- Sluis Duffel
- Sluis Viersel
- Sluis Plassendale
- Sluis Tolhuis
- Sluis Zennegat

Er is geen grafiek opgemaakt van Sluis Wintam wegens het ontbreken van historische gegevens.





Waterwegen en Zeekanaal NV  
weg van water

## Evolutie gemiddelde vervoerde tonnage per sluis Sluis ASPER

	(1) gem. 36m	gem. evol.	(2) gem. 12m	(3) gem. 5 id.m	2010
dec/09	817.990	+ 0,20%	757.800	675.456	698.902
jan/10	813.163	- 0,59%	748.170	807.127	657.854
feb/10	807.200	- 0,73%	740.280	846.816	711.073
mrt/10	802.317	- 0,60%	741.113	896.823	848.285
apr/10	800.531	- 0,22%	741.921	868.925	807.375
mei/10	797.710	- 0,35%	739.056	864.451	783.186
jun/10	795.729	- 0,25%	750.613	751.063	798.563
jul/10	792.857	- 0,36%	747.075	782.170	708.768
aug/10	788.406	- 0,56%	745.475	754.730	665.036
sep/10	790.635	+ 0,28%	763.970	884.813	946.708
okt/10	790.044	- 0,07%	771.621	920.821	910.062
nov/10	788.362	- 0,21%	774.609	786.610	759.498
dec/10	789.336	+ 0,12%	768.311	651.709	623.326

Gemiddelde procentuele evolutie op lange termijn: - 0,26%

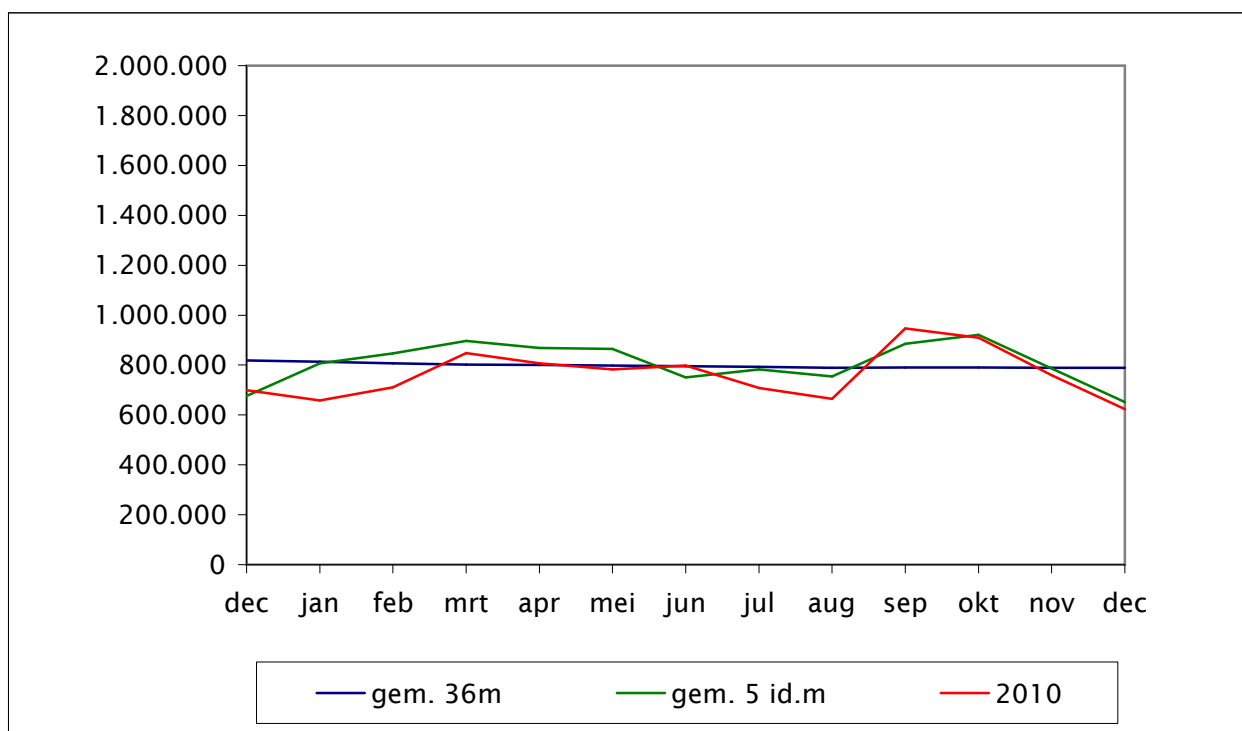

- (1) : Lange termijn gemiddelde: gemiddelde maandtrafiek over de voorbije 36 maand  
(2) : Korte termijn gemiddelde: gemiddelde maandtrafiek over de voorbije 12 maand  
(3) : gemiddelde maandtrafiek in de desbetreffende maand over de voorbije 5 jaar (gemiddelde maand)



Waterwegen en Zeekanaal NV  
weg van water

## Evolutie gemiddelde vervoerde tonnage per sluis Sluis EVERGEM

	(1) gem. 36m	gem. evol.	(2) gem. 12m	(3) gem. 5 id.m	2010
dec/09	1.303.163	+ 0,23%	1.225.331	1.058.834	1.087.457
jan/10	1.298.191	- 0,38%	1.216.679	1.199.302	1.038.275
feb/10	1.293.575	- 0,36%	1.218.098	1.259.157	1.169.140
mrt/10	1.291.930	- 0,13%	1.230.918	1.343.671	1.398.833
apr/10	1.290.790	- 0,09%	1.244.539	1.388.445	1.383.953
mei/10	1.290.541	- 0,02%	1.253.348	1.401.902	1.380.791
jun/10	1.294.719	+ 0,32%	1.273.479	1.444.360	1.599.881
jul/10	1.294.923	+ 0,02%	1.281.768	1.299.941	1.315.355
aug/10	1.293.518	- 0,11%	1.292.144	1.200.670	1.217.662
sep/10	1.295.264	+ 0,13%	1.308.139	1.427.387	1.493.928
okt/10	1.293.826	- 0,11%	1.312.182	1.479.857	1.456.747
nov/10	1.297.444	+ 0,28%	1.329.979	1.276.116	1.417.731
dec/10	1.299.305	+ 0,14%	1.331.271	1.051.080	1.102.955

Gemiddelde procentuele evolutie op lange termijn: - 0,01%

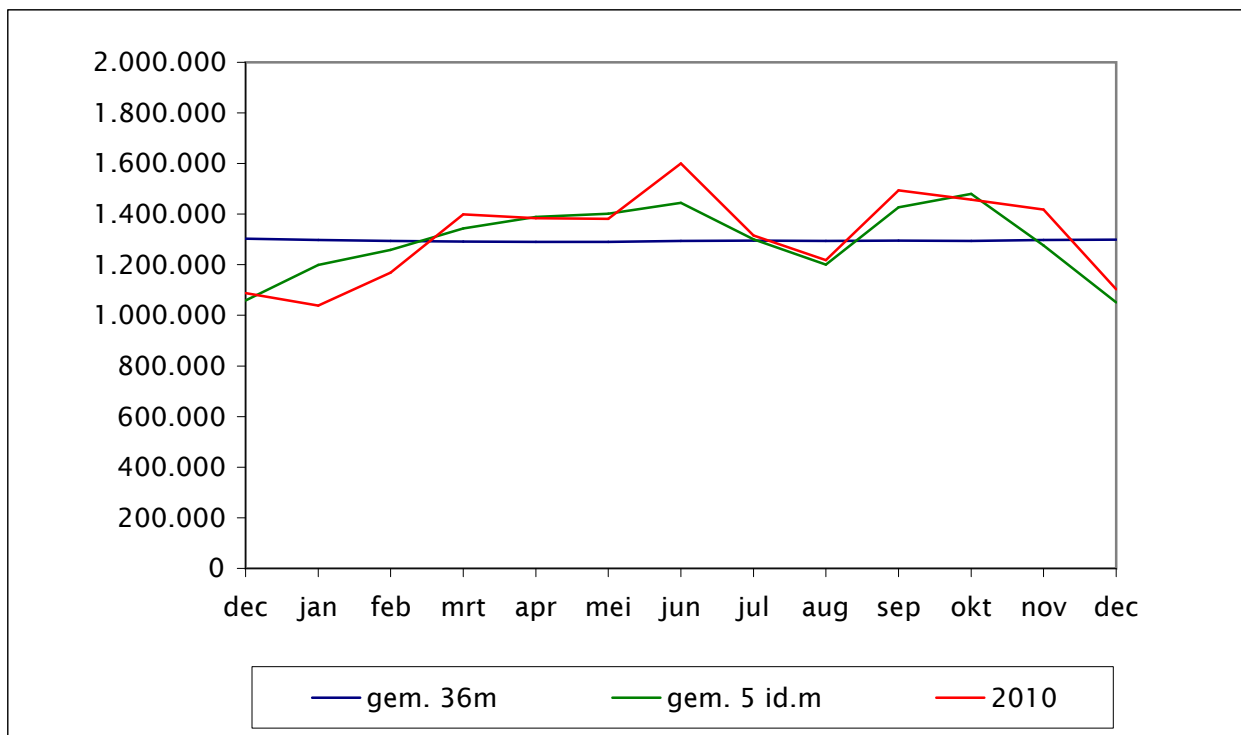

- (1) : Lange termijn gemiddelde: gemiddelde maandtrafiek over de voorbije 36 maand  
 (2) : Korte termijn gemiddelde: gemiddelde maandtrafiek over de voorbije 12 maand  
 (3) : gemiddelde maandtrafiek in de desbetreffende maand over de voorbije 5 jaar (gemiddelde maand)



## Evolutie gemiddelde vervoerde tonnage per sluis Sluis HARELBEKE

	(1) gem. 36m	gem. evol.	(2) gem. 12m	(3) gem. 5 id.m	2010
dec/09	329.983	+ 0,26%	321.441	283.872	296.153
jan/10	329.991	+ 0,00%	326.267	331.527	340.109
feb/10	331.481	+ 0,45%	334.796	321.887	362.026
mrt/10	334.207	+ 0,82%	346.884	337.968	426.204
apr/10	335.026	+ 0,25%	357.915	338.908	384.410
mei/10	337.146	+ 0,63%	366.160	340.193	411.962
jun/10	342.071	+ 1,46%	375.229	454.164	550.605
jul/10	345.884	+ 1,11%	387.219	358.995	460.291
aug/10	349.370	+ 1,01%	398.851	299.118	398.446
sep/10	347.940	- 0,41%	391.503	336.813	284.613
okt/10	343.309	- 1,33%	376.113	363.025	242.322
nov/10	344.637	+ 0,39%	379.267	343.571	394.058
dec/10	345.785	+ 0,33%	380.273	278.892	308.229

**Gemiddelde procentuele evolutie op lange termijn: + 0,38%**

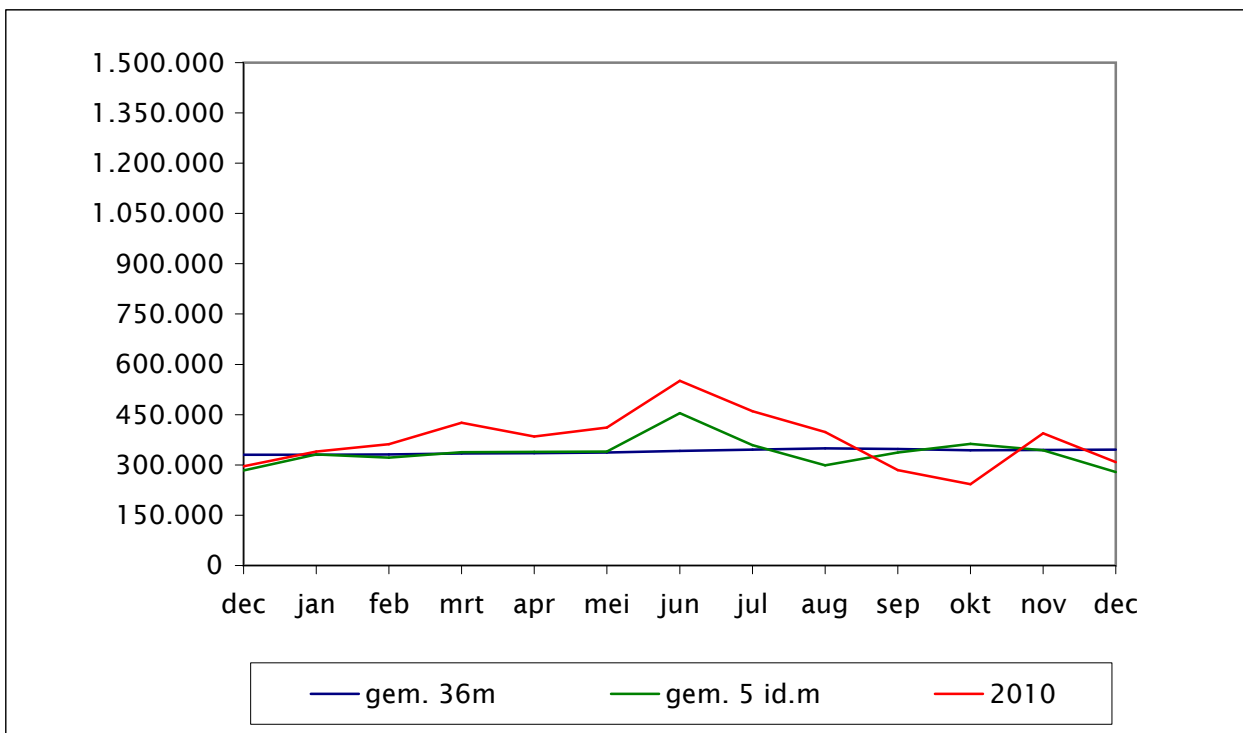

- (1) : Lange termijn gemiddelde: gemiddelde maandtrafiek over de voorbije 36 maand  
 (2) : Korte termijn gemiddelde: gemiddelde maandtrafiek over de voorbije 12 maand  
 (3) : gemiddelde maandtrafiek in de desbetreffende maand over de voorbije 5 jaar (gemiddelde maand)



## Evolutie gemiddelde vervoerde tonnage per sluis Sluis KERKHOVE

	(1) gem. 36m	gem. evol.	(2) gem. 12m	(3) gem. 5 id.m	2010
dec/09	788.257	+ 0,22%	739.121	654.590	698.591
jan/10	783.423	- 0,61%	732.298	780.522	647.398
feb/10	777.651	- 0,74%	726.533	817.425	697.828
mrt/10	772.623	- 0,65%	727.440	875.713	824.328
apr/10	770.583	- 0,26%	727.492	839.270	785.776
mei/10	767.723	- 0,37%	724.160	848.980	765.147
jun/10	765.757	- 0,26%	735.586	732.879	778.271
jul/10	763.312	- 0,32%	732.775	772.027	708.346
aug/10	758.875	- 0,58%	730.625	739.846	649.819
sep/10	761.267	+ 0,32%	748.486	867.849	928.821
okt/10	763.673	+ 0,32%	757.007	879.117	895.051
nov/10	763.272	- 0,05%	760.022	747.852	740.889
dec/10	764.512	+ 0,16%	752.019	629.483	602.556

Gemiddelde procentuele evolutie op lange termijn: - 0,22%

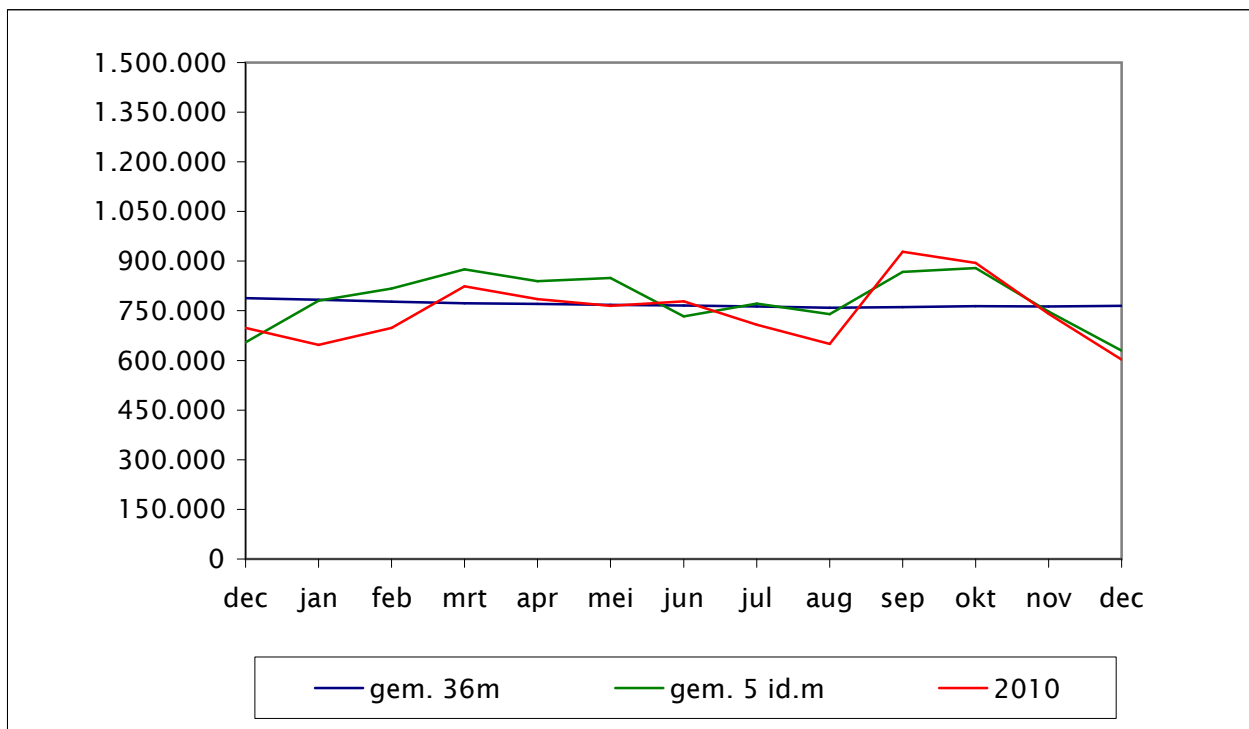

- (1) : Lange termijn gemiddelde: gemiddelde maandtrafiek over de voorbije 36 maand
- (2) : Korte termijn gemiddelde: gemiddelde maandtrafiek over de voorbije 12 maand
- (3) : gemiddelde maandtrafiek in de desbetreffende maand over de voorbije 5 jaar (gemiddelde maand)



## Evolutie gemiddelde vervoerde tonnage per sluis Sluis LEMBEEK

	(1)		(2)		(3)
	gem. 36m	gem. evol.	gem. 12m	gem. 5 id.m	2010
dec/09	226.582	- 2,03%	163.080	197.627	66.921
jan/10	222.723	- 1,70%	162.746	217.945	127.233
feb/10	217.770	- 2,22%	158.048	222.480	119.738
mrt/10	213.884	- 1,78%	159.064	256.090	187.311
apr/10	212.280	- 0,75%	159.404	258.111	198.533
mei/10	210.974	- 0,62%	160.470	218.640	176.670
jun/10	208.278	- 1,28%	159.619	239.352	168.434
jul/10	205.841	- 1,17%	158.306	204.954	154.949
aug/10	206.103	+ 0,13%	167.795	223.197	258.700
sep/10	201.463	- 2,25%	165.172	210.147	122.107
okt/10	199.002	- 1,22%	163.565	254.431	207.898
nov/10	196.114	- 1,45%	163.224	226.260	170.194
dec/10	193.153	- 1,51%	167.779	167.298	121.580

**Gemiddelde procentuele evolutie op lange termijn: - 1,37%**

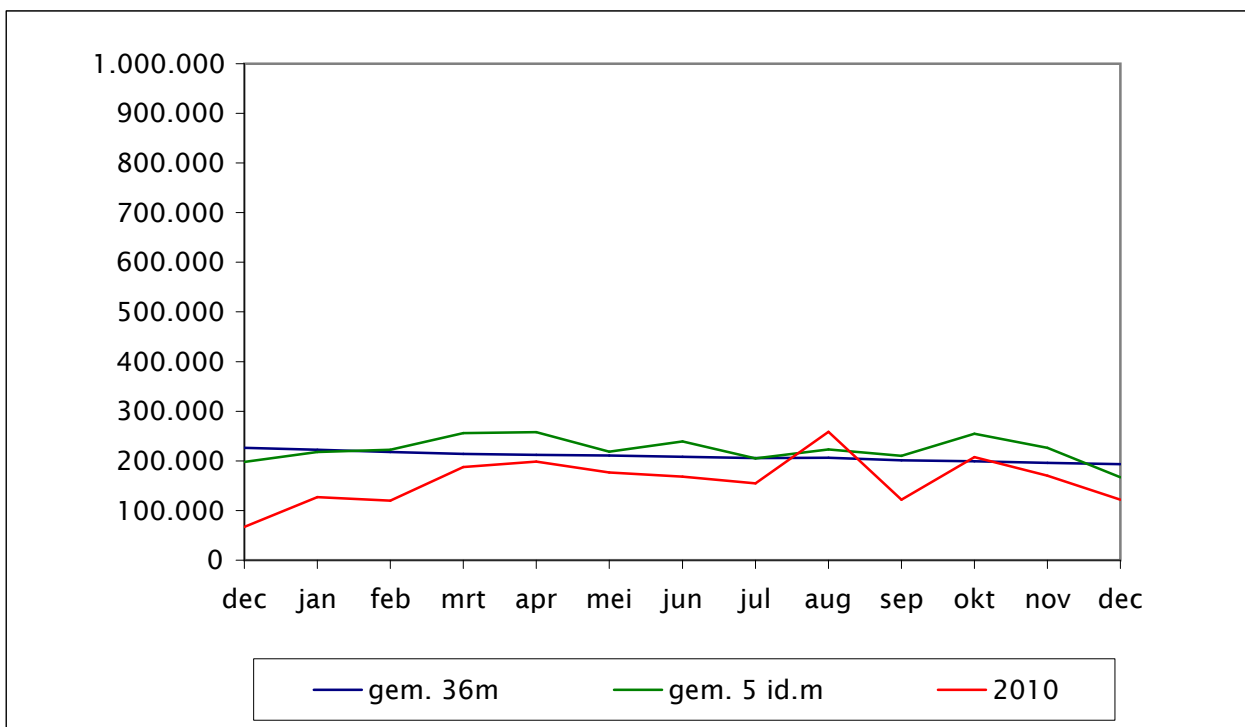

- (1) : Lange termijn gemiddelde: gemiddelde maandtrafiek over de voorbije 36 maand
- (2) : Korte termijn gemiddelde: gemiddelde maandtrafiek over de voorbije 12 maand
- (3) : gemiddelde maandtrafiek in de desbetreffende maand over de voorbije 5 jaar (gemiddelde maand)



## Evolutie gemiddelde vervoerde tonnage per sluis Sluis MENEN

	(1) gem. 36m	gem. evol.	(2) gem. 12m	(3) gem. 5 id.m	2010
dec/09	312.931	+ 0,28%	303.838	262.932	278.643
jan/10	312.994	+ 0,02%	307.048	309.777	318.315
feb/10	314.604	+ 0,51%	315.091	299.768	346.901
mrt/10	317.215	+ 0,83%	325.946	319.112	400.519
apr/10	317.964	+ 0,24%	336.872	319.750	362.226
mei/10	320.019	+ 0,65%	345.224	322.912	397.436
jun/10	324.688	+ 1,46%	354.477	432.537	526.565
jul/10	328.450	+ 1,16%	366.336	343.641	440.938
aug/10	331.976	+ 1,07%	377.990	283.309	383.459
sep/10	330.476	- 0,45%	370.188	319.471	261.127
okt/10	325.758	- 1,43%	354.924	342.193	217.430
nov/10	326.854	+ 0,34%	358.455	321.893	367.895
dec/10	328.215	+ 0,42%	359.336	261.084	289.216

**Gemiddelde procentuele evolutie op lange termijn: + 0,39%**

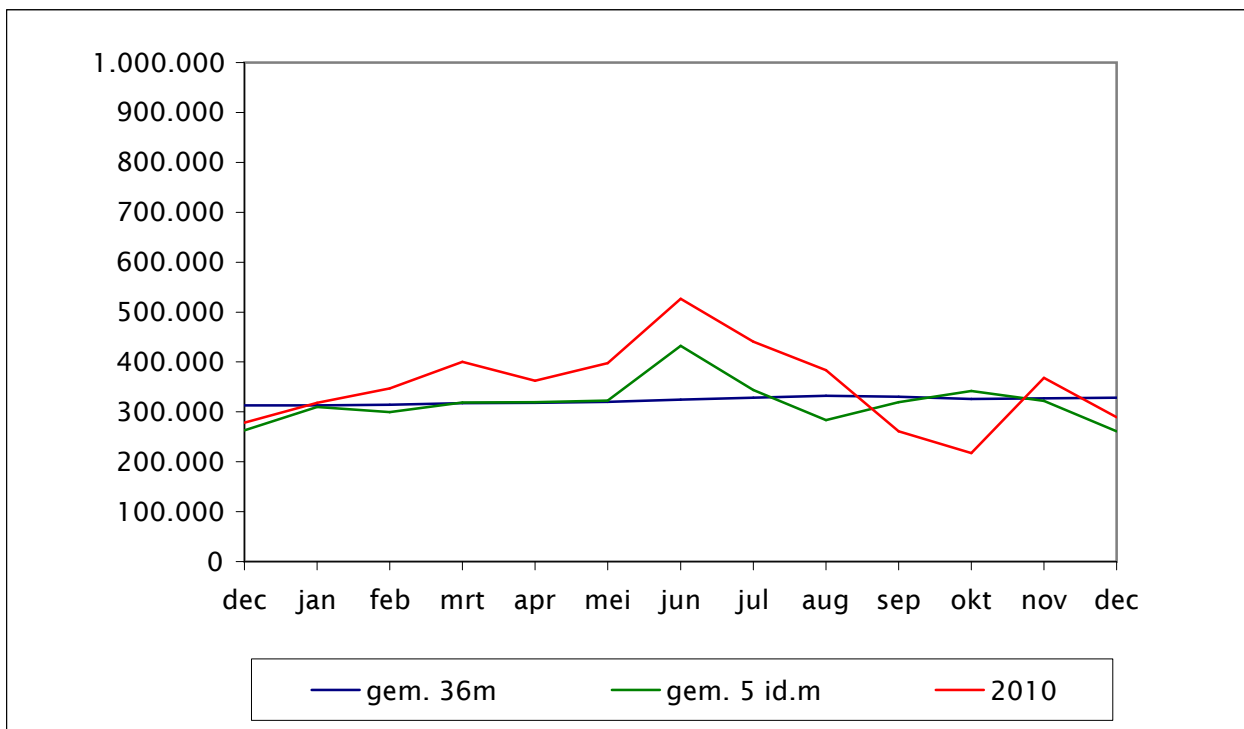

- (1) : Lange termijn gemiddelde: gemiddelde maandtrafiek over de voorbije 36 maand  
 (2) : Korte termijn gemiddelde: gemiddelde maandtrafiek over de voorbije 12 maand  
 (3) : gemiddelde maandtrafiek in de desbetreffende maand over de voorbije 5 jaar (gemiddelde maand)



## Evolutie gemiddelde vervoerde tonnage per sluis Sluis MERELBEKE

	(1) gem. 36m	gem. evol.	(2) gem. 12m	(3) gem. 5 id.m	2010
dec/09	225.561	- 1,12%	186.115	212.324	188.660
jan/10	221.205	- 1,93%	183.923	277.701	197.706
feb/10	219.344	- 0,84%	184.245	253.815	218.160
mrt/10	216.545	- 1,28%	186.412	280.115	234.329
apr/10	215.687	- 0,40%	188.120	218.469	194.444
mei/10	213.833	- 0,86%	187.790	218.586	186.052
jun/10	211.728	- 0,98%	190.156	217.124	194.016
jul/10	210.849	- 0,42%	190.699	216.343	195.141
aug/10	209.606	- 0,59%	193.954	198.064	181.570
sep/10	207.684	- 0,92%	197.631	232.241	209.215
okt/10	205.812	- 0,90%	198.826	242.962	195.406
nov/10	203.802	- 0,98%	199.182	231.368	195.489
dec/10	205.113	+ 0,64%	199.019	191.448	186.695

**Gemiddelde procentuele evolutie op lange termijn: - 0,81%**

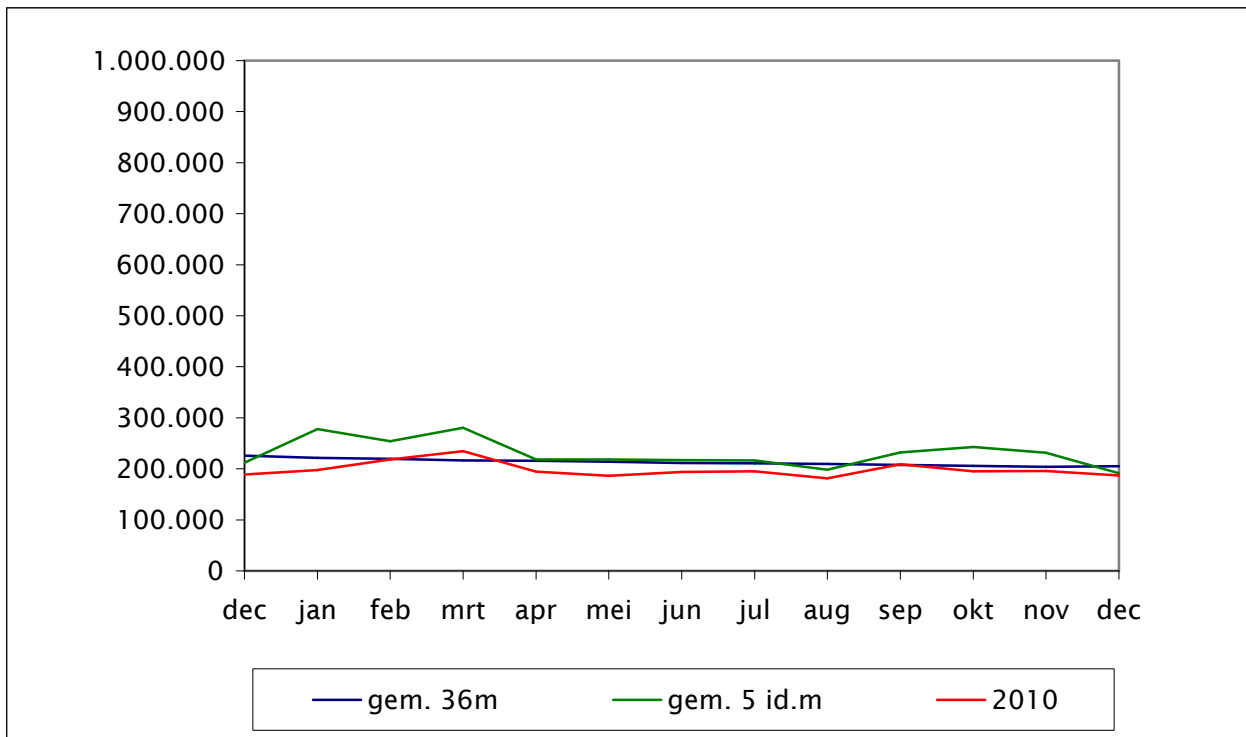

- (1) : Lange termijn gemiddelde: gemiddelde maandtrafiek over de voorbije 36 maand  
 (2) : Korte termijn gemiddelde: gemiddelde maandtrafiek over de voorbije 12 maand  
 (3) : gemiddelde maandtrafiek in de desbetreffende maand over de voorbije 5 jaar (gemiddelde maand)



## Evolutie gemiddelde vervoerde tonnage per sluis Sluis OOIGEM

	(1) gem. 36m	gem. evol.	(2) gem. 12m	(3) gem. 5 id.m	2010
dec/09	286.948	- 0,32%	268.840	247.197	227.440
jan/10	285.506	- 0,50%	266.092	265.290	228.046
feb/10	285.952	+ 0,16%	267.540	254.933	260.542
mrt/10	286.152	+ 0,07%	269.010	283.145	299.721
apr/10	285.719	- 0,15%	269.121	287.169	281.965
mei/10	285.994	+ 0,10%	270.377	297.561	292.906
jun/10	286.363	+ 0,13%	272.862	306.449	321.816
jul/10	285.884	- 0,17%	271.262	276.625	259.803
aug/10	286.569	+ 0,24%	275.890	258.254	288.635
sep/10	286.885	+ 0,11%	279.518	302.787	324.655
okt/10	286.623	- 0,09%	281.463	322.313	328.906
nov/10	287.530	+ 0,32%	287.773	293.638	338.841
dec/10	288.053	+ 0,18%	291.732	253.953	274.948

**Gemiddelde procentuele evolutie op lange termijn: + 0,01%**

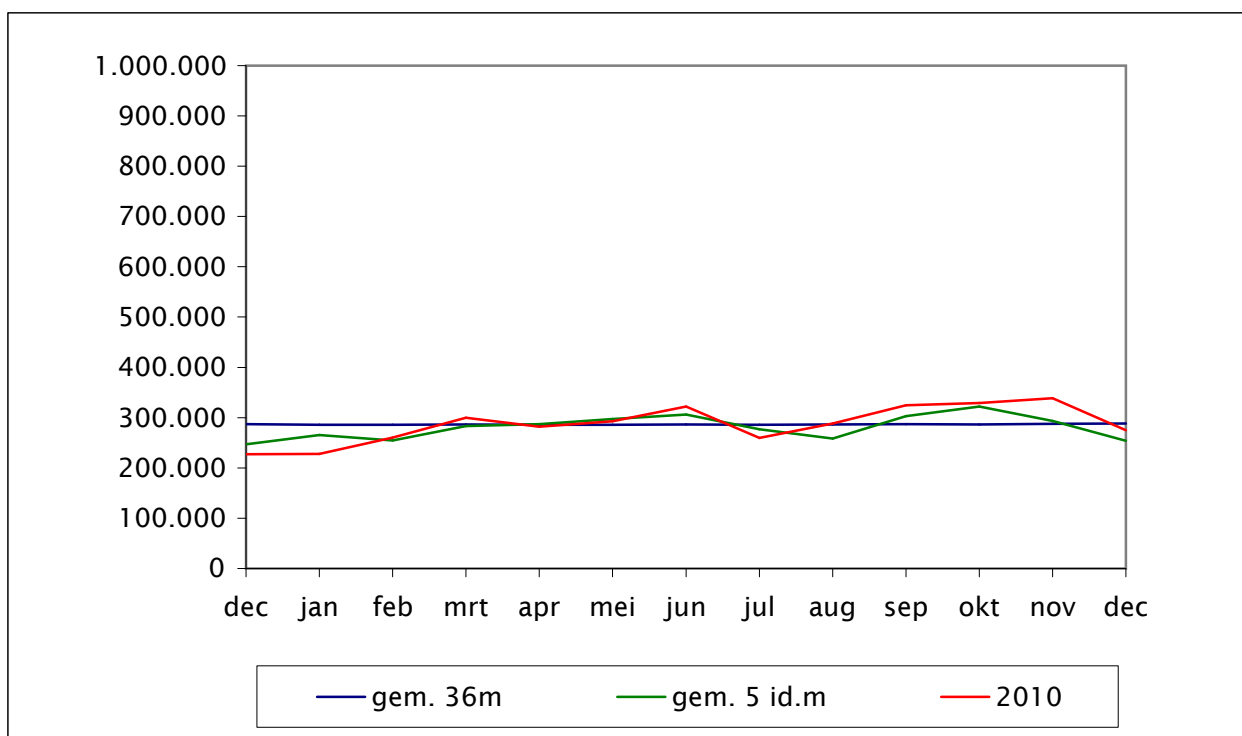

- (1) : Lange termijn gemiddelde: gemiddelde maandtrafiek over de voorbije 36 maand  
 (2) : Korte termijn gemiddelde: gemiddelde maandtrafiek over de voorbije 12 maand  
 (3) : gemiddelde maandtrafiek in de desbetreffende maand over de voorbije 5 jaar (gemiddelde maand)



## Evolutie gemiddelde vervoerde tonnage per sluis Sluis ST-BAAFS-VIJVE

	(1) gem. 36m	gem. evol.	(2) gem. 12m	(3) gem. 5 id.m	2010
dec/09	599.744	- 0,09%	553.868	503.524	478.630
jan/10	597.701	- 0,34%	555.157	565.693	512.851
feb/10	598.432	+ 0,12%	563.868	549.768	569.687
mrt/10	600.377	+ 0,32%	576.157	600.200	674.992
apr/10	600.524	+ 0,02%	588.098	610.923	643.142
mei/10	601.819	+ 0,22%	595.677	615.835	650.957
jun/10	606.147	+ 0,72%	607.099	739.225	829.147
jul/10	608.509	+ 0,39%	616.639	625.513	695.688
aug/10	611.196	+ 0,44%	631.262	533.376	633.475
sep/10	610.119	- 0,18%	630.455	631.735	614.541
okt/10	604.779	- 0,88%	622.541	676.670	579.529
nov/10	606.155	+ 0,23%	632.536	618.737	707.797
dec/10	607.460	+ 0,22%	639.127	503.937	557.719

**Gemiddelde procentuele evolutie op lange termijn: + 0,09%**

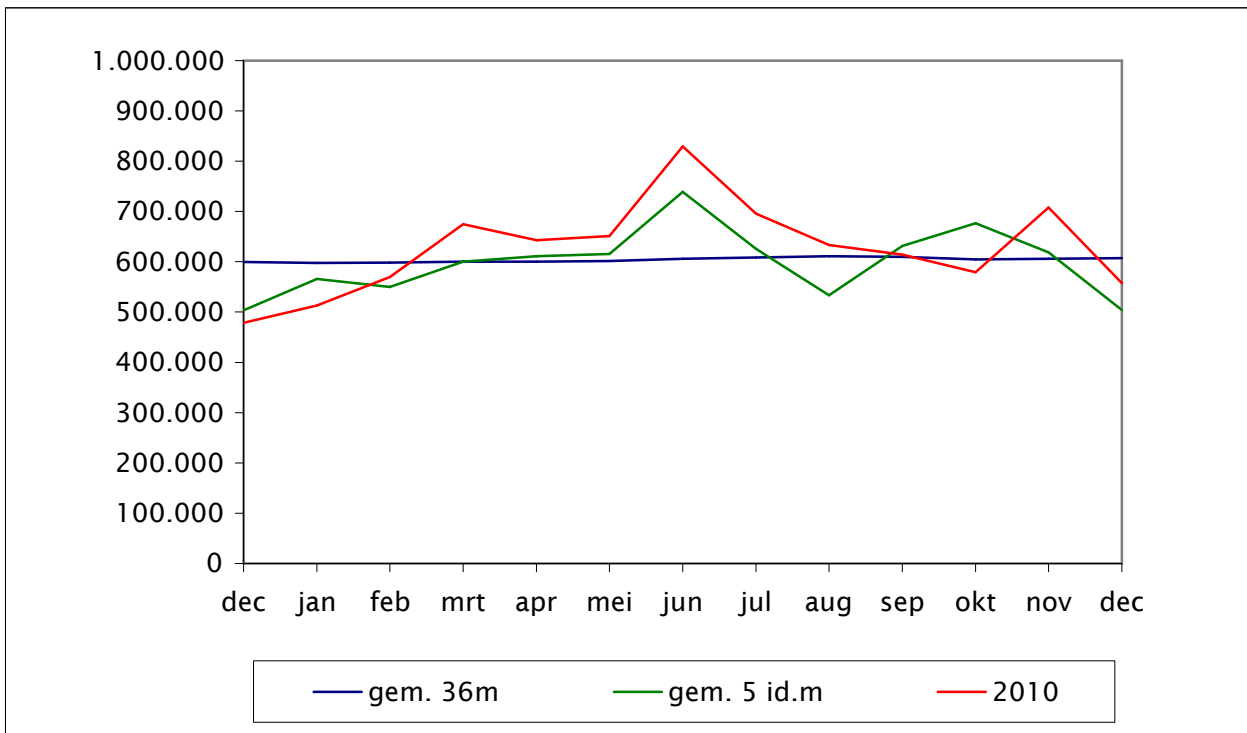

- (1) : Lange termijn gemiddelde: gemiddelde maandtrafiek over de voorbije 36 maand  
 (2) : Korte termijn gemiddelde: gemiddelde maandtrafiek over de voorbije 12 maand  
 (3) : gemiddelde maandtrafiek in de desbetreffende maand over de voorbije 5 jaar (gemiddelde maand)



## Evolutie gemiddelde vervoerde tonnage per sluis Sluis BOSSUIT

	(1) gem. 36m	gem. evol.	(2) gem. 12m	(3) gem. 5 id.m	2010
dec/09	36.378	+ 0,11%	38.991	24.457	22.904
jan/10	36.246	- 0,36%	38.521	31.735	21.144
feb/10	36.093	- 0,42%	36.997	33.670	25.272
mrt/10	36.308	+ 0,60%	36.785	39.557	45.578
apr/10	36.587	+ 0,77%	36.518	39.777	42.766
mei/10	36.600	+ 0,04%	36.378	40.211	40.782
jun/10	37.059	+ 1,25%	36.686	44.404	50.371
jul/10	37.030	- 0,08%	36.872	35.377	37.416
aug/10	36.285	- 2,01%	37.384	45.836	41.055
sep/10	36.922	+ 1,76%	38.765	47.328	58.914
okt/10	37.184	+ 0,71%	38.343	44.626	44.456
nov/10	37.474	+ 0,78%	39.375	36.113	41.842
dec/10	37.530	+ 0,15%	39.303	21.547	22.044

**Gemiddelde procentuele evolutie op lange termijn: + 0,25%**

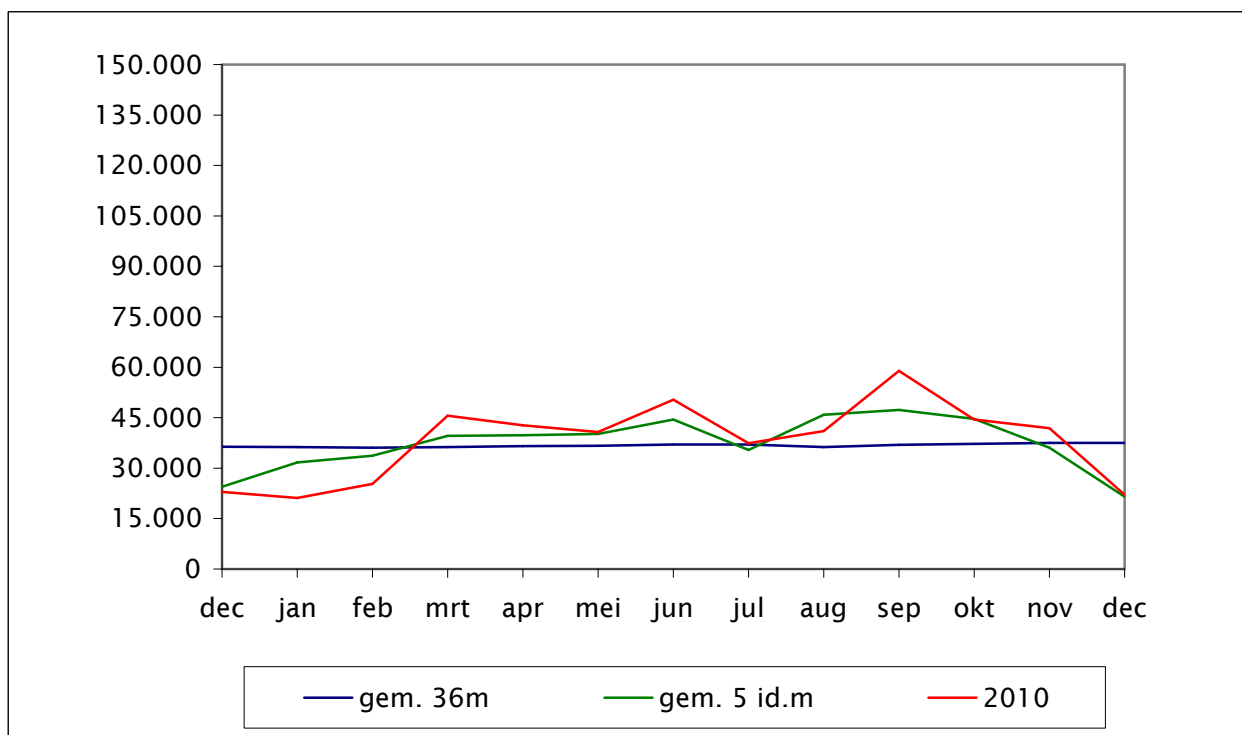

- (1) : Lange termijn gemiddelde: gemiddelde maandtrafiek over de voorbije 36 maand
- (2) : Korte termijn gemiddelde: gemiddelde maandtrafiek over de voorbije 12 maand
- (3) : gemiddelde maandtrafiek in de desbetreffende maand over de voorbije 5 jaar (gemiddelde maand)



## Evolutie gemiddelde vervoerde tonnage per sluis Sluis BRUGGE-DAMMEPOORT

	(1) gem. 36m	gem. evol.	(2) gem. 12m	(3) gem. 5 id.m	2010
dec/09	83.936	- 0,06%	72.308	71.589	73.881
jan/10	83.570	- 0,44%	73.127	87.589	78.539
feb/10	83.355	- 0,26%	73.658	79.048	72.073
mrt/10	83.202	- 0,18%	76.260	85.841	90.002
apr/10	83.434	+ 0,28%	80.292	86.617	107.361
mei/10	83.635	+ 0,24%	82.697	101.698	110.000
jun/10	84.385	+ 0,90%	86.084	95.332	108.369
jul/10	85.138	+ 0,89%	88.534	97.699	121.714
aug/10	85.805	+ 0,78%	91.406	94.352	105.462
sep/10	85.761	- 0,05%	93.953	98.129	95.143
okt/10	85.653	- 0,13%	94.671	96.985	89.904
nov/10	85.109	- 0,64%	93.519	85.919	69.777
dec/10	85.058	- 0,06%	92.834	67.469	65.659

**Gemiddelde procentuele evolutie op lange termijn: + 0,10%**

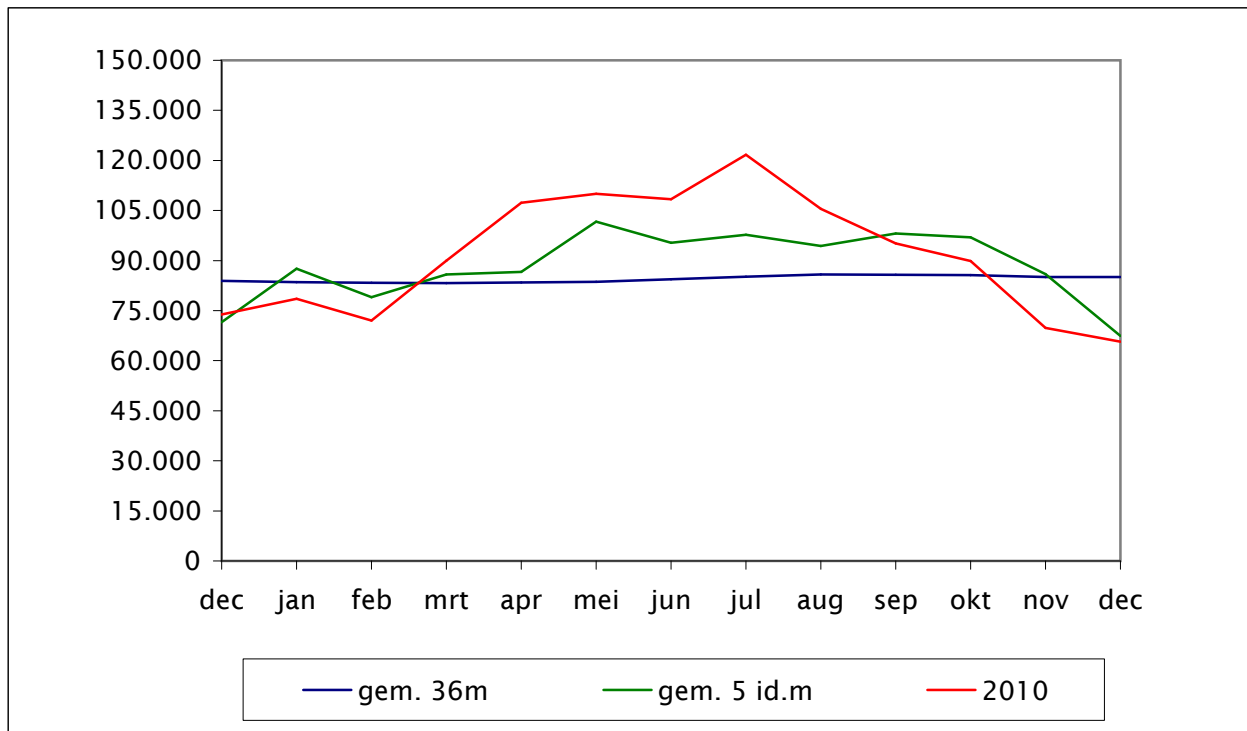

- (1) : Lange termijn gemiddelde: gemiddelde maandtrafiek over de voorbije 36 maand  
 (2) : Korte termijn gemiddelde: gemiddelde maandtrafiek over de voorbije 12 maand  
 (3) : gemiddelde maandtrafiek in de desbetreffende maand over de voorbije 5 jaar (gemiddelde maand)



## Evolutie gemiddelde vervoerde tonnage per sluis Sluis DENDERMONDE

	(1) gem. 36m	gem. evol.	(2) gem. 12m	(3) gem. 5 id.m	2010
dec/09	41.390	- 1,47%	43.485	39.932	36.013
jan/10	41.193	- 0,48%	42.316	37.425	31.009
feb/10	40.950	- 0,59%	42.128	36.637	33.695
mrt/10	41.026	+ 0,19%	42.708	39.570	44.156
apr/10	41.132	+ 0,26%	42.413	42.105	44.960
mei/10	41.088	- 0,11%	42.827	39.049	40.451
jun/10	41.187	+ 0,24%	42.361	45.221	44.822
jul/10	41.101	- 0,21%	42.370	39.471	40.033
aug/10	41.153	+ 0,13%	42.022	42.230	36.244
sep/10	41.537	+ 0,93%	42.337	51.402	58.076
okt/10	41.520	- 0,04%	41.985	44.819	41.516
nov/10	41.393	- 0,30%	41.109	45.610	42.334
dec/10	41.386	- 0,02%	41.109	39.214	36.015

**Gemiddelde procentuele evolutie op lange termijn: - 0,11%**

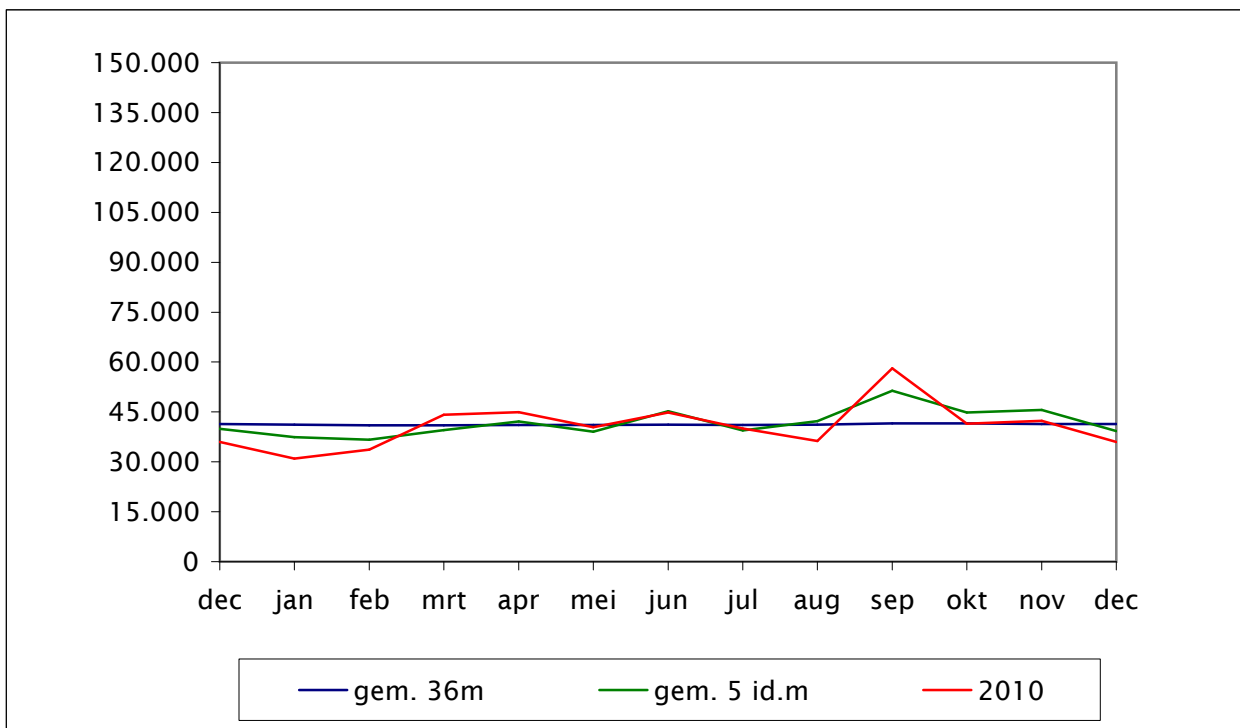

- (1) : Lange termijn gemiddelde: gemiddelde maandtrafiek over de voorbije 36 maand  
 (2) : Korte termijn gemiddelde: gemiddelde maandtrafiek over de voorbije 12 maand  
 (3) : gemiddelde maandtrafiek in de desbetreffende maand over de voorbije 5 jaar (gemiddelde maand)



## Evolutie gemiddelde vervoerde tonnage per sluis Sluis DUFFEL

	(1) gem. 36m	gem. evol.	(2) gem. 12m	(3) gem. 5 id.m	2010
dec/09	22.091	- 1,14%	17.746	13.809	10.525
jan/10	21.723	- 1,67%	17.388	18.338	12.748
feb/10	21.419	- 1,40%	17.203	17.940	13.401
mrt/10	20.977	- 2,06%	16.840	21.540	13.185
apr/10	20.938	- 0,19%	16.176	19.351	15.944
mei/10	21.196	+ 1,23%	18.290	31.265	42.912
jun/10	21.896	+ 3,30%	20.933	38.007	57.891
jul/10	21.479	- 1,90%	20.251	16.144	8.318
aug/10	21.324	- 0,72%	20.363	24.035	18.927
sep/10	20.844	- 2,25%	20.521	23.827	16.139
okt/10	20.417	- 2,05%	19.923	22.894	12.684
nov/10	19.842	- 2,81%	19.186	17.992	7.556
dec/10	19.537	- 1,54%	18.899	13.805	7.077

**Gemiddelde procentuele evolutie op lange termijn: - 1,02%**

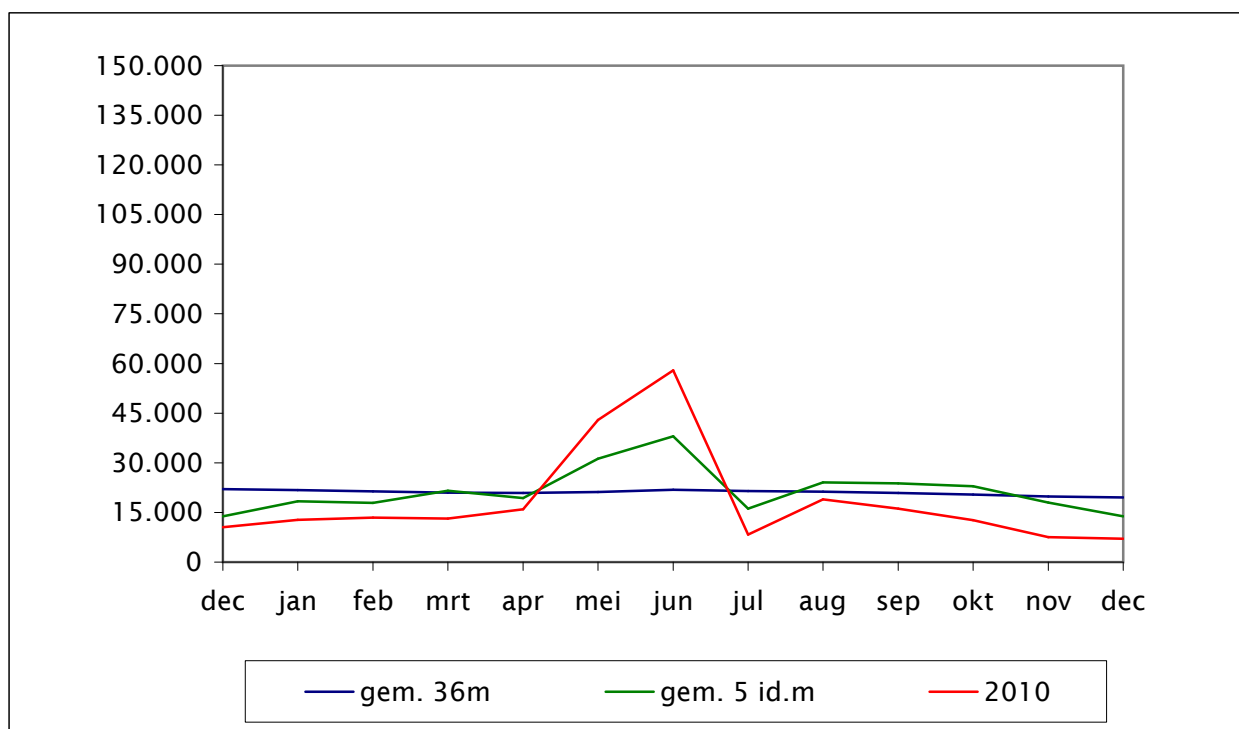

- (1) : Lange termijn gemiddelde: gemiddelde maandtrafiek over de voorbije 36 maand  
 (2) : Korte termijn gemiddelde: gemiddelde maandtrafiek over de voorbije 12 maand  
 (3) : gemiddelde maandtrafiek in de desbetreffende maand over de voorbije 5 jaar (gemiddelde maand)



## Evolutie gemiddelde vervoerde tonnage per sluis Sluis VIERSEL

	(1) gem. 36m	gem. evol.	(2) gem. 12m	(3) gem. 5 id.m	2010
dec/09	38.710	- 0,90%	32.603	29.186	23.526
jan/10	37.806	- 2,34%	32.426	37.757	24.845
feb/10	37.106	- 1,85%	31.895	36.454	22.163
mrt/10	36.300	- 2,17%	30.845	43.573	25.997
apr/10	36.038	- 0,72%	30.085	40.600	29.306
mei/10	36.109	+ 0,20%	31.940	51.686	54.861
jun/10	36.443	+ 0,92%	34.186	61.467	68.375
jul/10	36.027	- 1,14%	33.726	27.134	18.381
aug/10	35.725	- 0,84%	34.028	44.133	37.864
sep/10	35.511	- 0,60%	34.487	46.115	37.890
okt/10	34.892	- 1,74%	33.429	44.497	27.134
nov/10	34.227	- 1,91%	32.232	33.779	16.438
dec/10	33.800	- 1,25%	31.156	24.304	10.623

**Gemiddelde procentuele evolutie op lange termijn: - 1,10%**

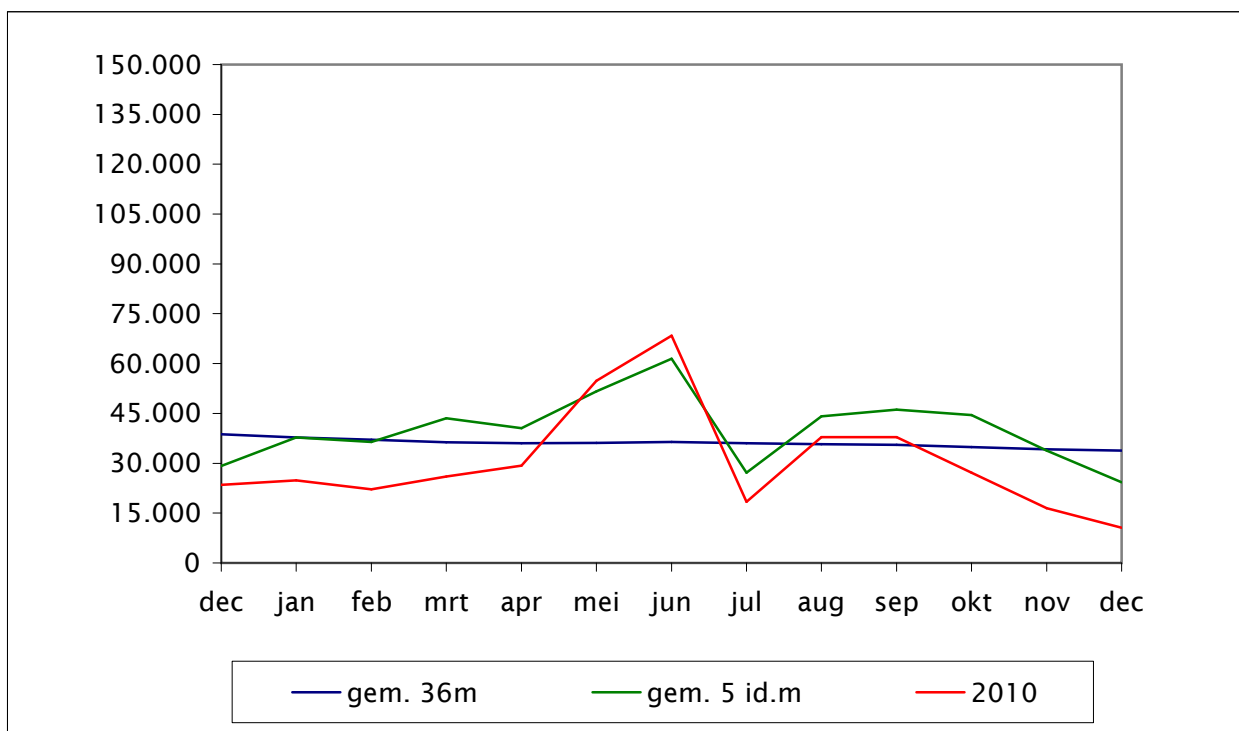

- (1) : Lange termijn gemiddelde: gemiddelde maandtrafiek over de voorbije 36 maand  
 (2) : Korte termijn gemiddelde: gemiddelde maandtrafiek over de voorbije 12 maand  
 (3) : gemiddelde maandtrafiek in de desbetreffende maand over de voorbije 5 jaar (gemiddelde maand)



Waterwegen en Zeekanaal NV  
weg van water

## Evolutie gemiddelde vervoerde tonnage per sluis Sluis PLASSEDALE

	(1) gem. 36m	gem. evol.	(2) gem. 12m	(3) gem. 5 id.m	2010
dec/09	897	+ 4,28%	1.142	1.960	2.583
jan/10	904	+ 0,80%	1.218	2.026	2.043
feb/10	887	- 1,95%	1.021	1.108	0
mrt/10	925	+ 4,29%	1.101	866	1.650
apr/10	949	+ 2,70%	1.197	575	1.154
mei/10	949	- 0,01%	1.196	238	254
jun/10	963	+ 1,41%	1.215	357	483
jul/10	947	- 1,61%	1.140	542	252
aug/10	955	+ 0,85%	1.202	612	736
sep/10	946	- 1,02%	1.241	1.468	1.352
okt/10	916	- 3,15%	1.192	1.527	1.157
nov/10	954	+ 4,19%	1.139	1.598	2.002
dec/10	968	+ 1,46%	1.062	1.662	1.656

**Gemiddelde procentuele evolutie op lange termijn: + 0,94%**

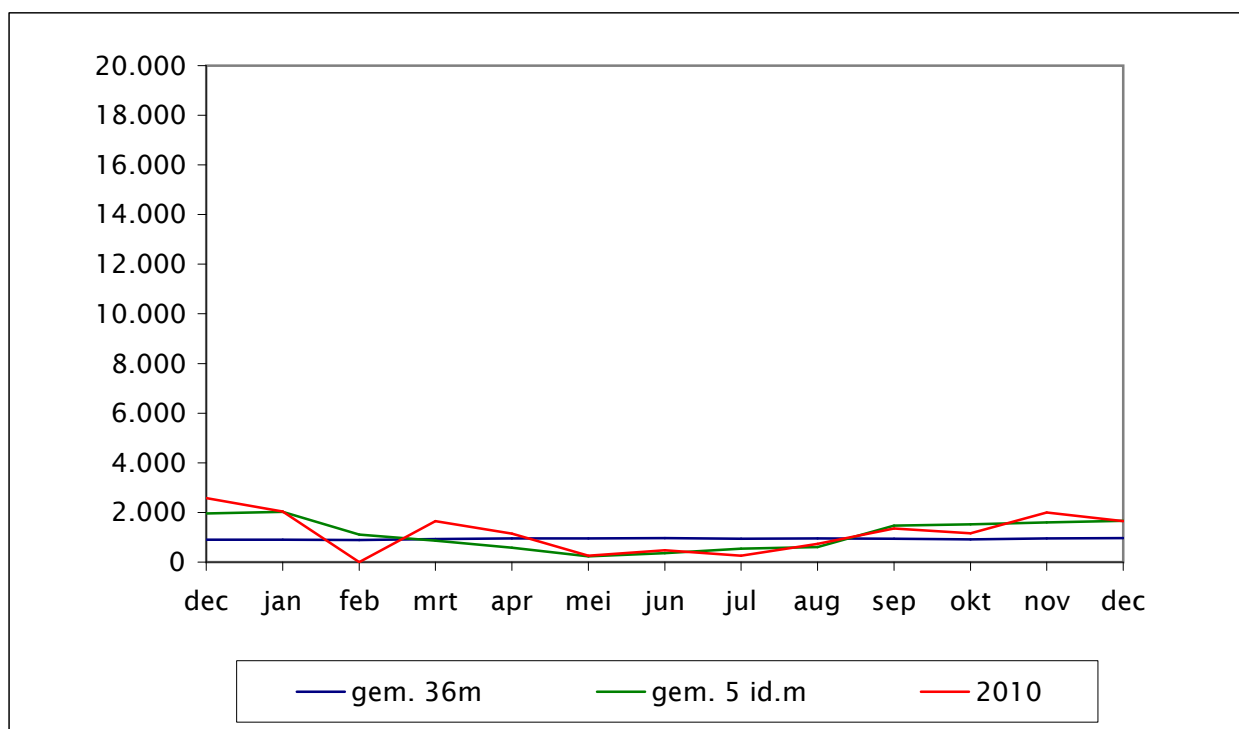

(1) : Lange termijn gemiddelde: gemiddelde maandtrafiek over de voorbije 36 maand

(2) : Korte termijn gemiddelde: gemiddelde maandtrafiek over de voorbije 12 maand

(3) : gemiddelde maandtrafiek in de desbetreffende maand over de voorbije 5 jaar (gemiddelde maand)



## Evolutie gemiddelde vervoerde tonnage per sluis Sluis TOLHUIS

	(1)		(2)		(3)
	gem. 36m	gem. evol.	gem. 12m	gem. 5 id.m	2010
dec/09	2.314	+ 3,31%	1.953	1.488	3.419
jan/10	2.486	+ 7,43%	2.479	2.210	6.792
feb/10	2.441	- 1,78%	2.241	1.899	1.114
mrt/10	2.491	+ 2,04%	2.369	4.270	3.557
apr/10	2.411	- 3,21%	2.450	1.235	1.191
mei/10	2.388	- 0,95%	2.503	1.822	1.889
jun/10	2.500	+ 4,67%	2.937	3.034	5.438
jul/10	2.652	+ 6,07%	3.341	1.875	5.462
aug/10	2.762	+ 4,15%	3.419	3.605	6.297
sep/10	2.708	- 1,94%	3.497	2.283	943
okt/10	2.772	+ 2,34%	3.472	1.877	2.279
nov/10	2.696	- 2,73%	3.290	3.467	1.103
dec/10	2.771	+ 2,80%	3.324	2.009	3.820

**Gemiddelde procentuele evolutie op lange termijn: + 1,71%**

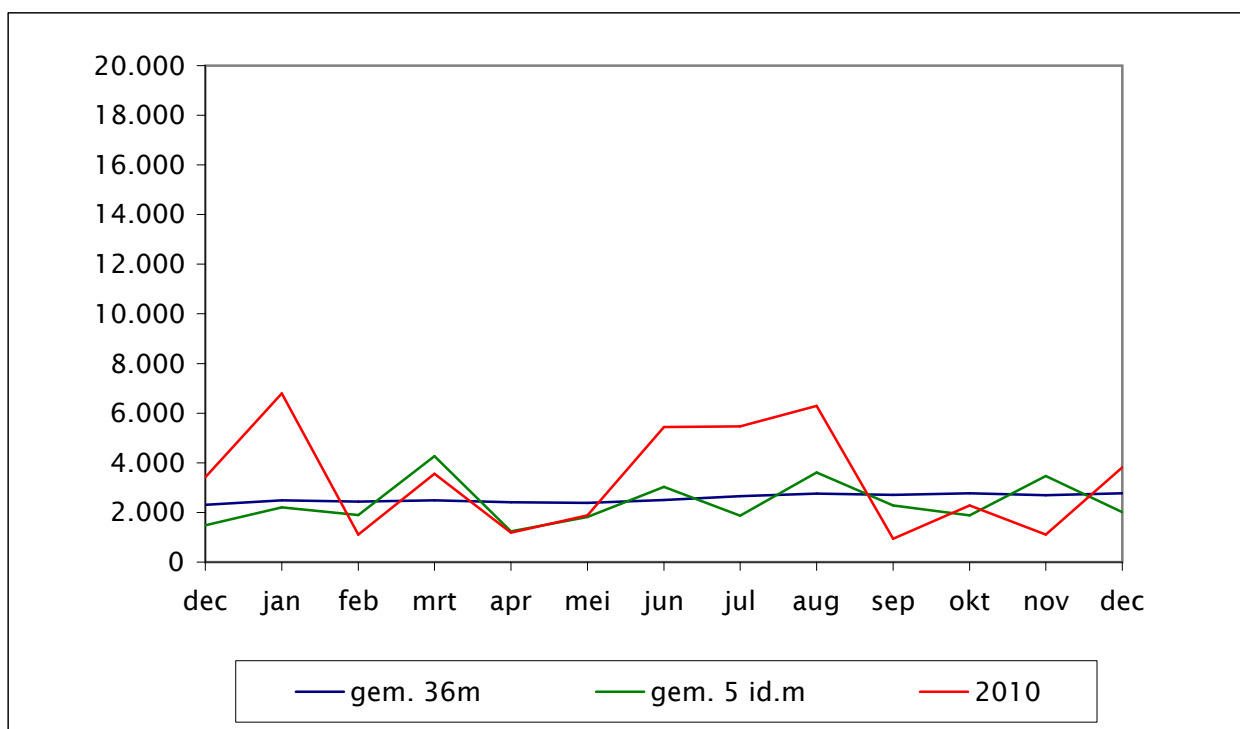

- (1) : Lange termijn gemiddelde: gemiddelde maandtrafiek over de voorbije 36 maand  
 (2) : Korte termijn gemiddelde: gemiddelde maandtrafiek over de voorbije 12 maand  
 (3) : gemiddelde maandtrafiek in de desbetreffende maand over de voorbije 5 jaar (gemiddelde maand)



## Evolutie gemiddelde vervoerde tonnage per sluis Sluis ZENNEGAT

	(1) gem. 36m	gem. evol.	(2) gem. 12m	(3) gem. 5 id.m	2010
dec/09	22.900	+ 0,38%	34.325	15.170	17.635
jan/10	22.997	+ 0,42%	34.535	14.668	17.242
feb/10	23.125	+ 0,56%	34.054	17.291	18.873
mrt/10	23.182	+ 0,24%	32.197	21.759	18.975
apr/10	23.219	+ 0,16%	31.346	18.377	17.816
mei/10	24.070	+ 3,67%	32.785	26.859	50.628
jun/10	25.103	+ 4,29%	33.712	32.603	57.263
jul/10	25.121	+ 0,07%	33.392	17.762	19.195
aug/10	25.202	+ 0,32%	33.179	19.051	22.397
sep/10	25.300	+ 0,39%	30.841	24.010	21.251
okt/10	25.353	+ 0,21%	27.549	27.443	21.689
nov/10	25.201	- 0,60%	25.236	25.289	19.862
dec/10	25.623	+ 1,68%	26.250	18.749	29.809

**Gemiddelde procentuele evolutie op lange termijn: + 0,91%**

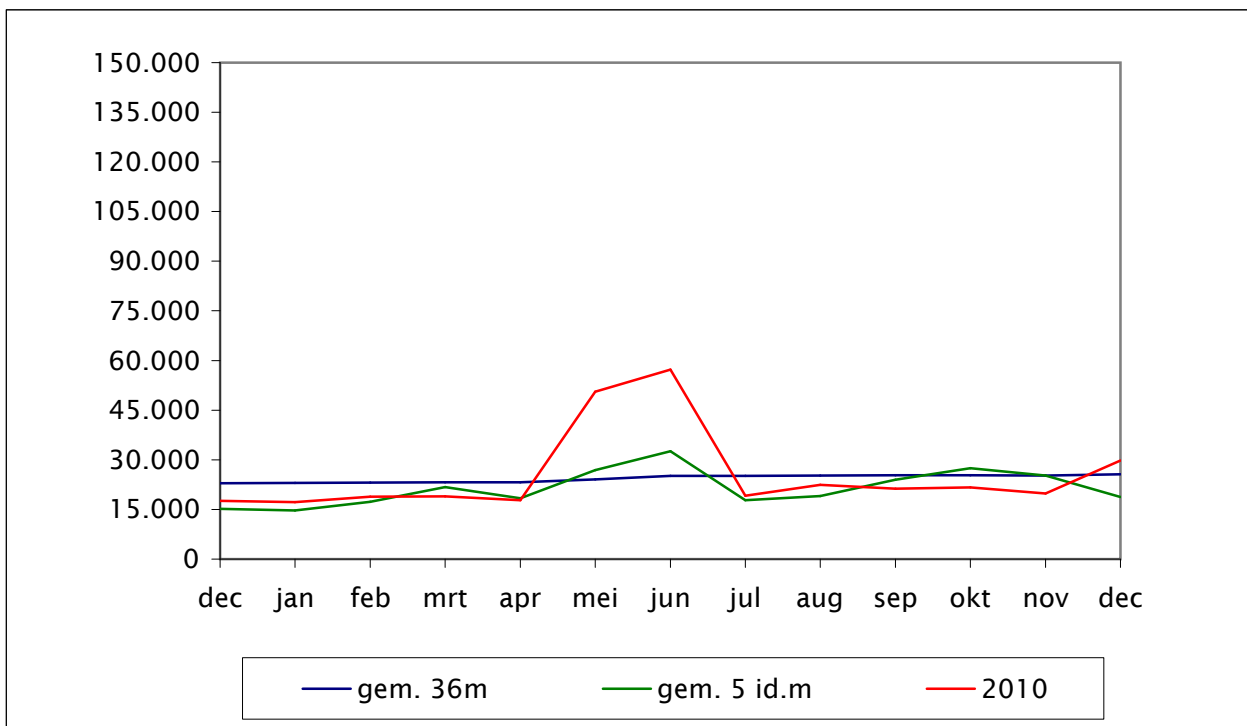

- (1) : Lange termijn gemiddelde: gemiddelde maandtrafiek over de voorbije 36 maand  
 (2) : Korte termijn gemiddelde: gemiddelde maandtrafiek over de voorbije 12 maand  
 (3) : gemiddelde maandtrafiek in de desbetreffende maand over de voorbije 5 jaar (gemiddelde maand)





Waterwegen en Zeekanaal NV  
weg van water

## 3.3. Evolutie: gemiddeld aantal schepen per sluis

Voor de grafieken zijn slechts twee schalen gebruikt. Zo kunnen de grafieken van de drukkere sluisen en de minder drukke sluisen met elkaar vergeleken worden.

- Sluis Asper
- Sluis Evergem
- Sluis Harelbeke
- Sluis Kerkhove
- Sluis Menen
- Sluis Merelbeke
- Sluis Ooigem
- Sluis St-Baafs-Vijve
- Sluis Wintam
- Sluis Bossuit
- Sluis Brugge-Dammepoort
- Sluis Dendermonde
- Sluis Duffel
- Sluis Viersel

Er is geen grafiek opgemaakt van Sluis Zennegat wegens het ontbreken van historische gegevens.

Er zijn geen grafieken opgemaakt van sluisen waar de binnenvaarttrafiek minimaal is.





## Evolutie gemiddelde aantal schepen per sluis Sluis ASPER

	(1) gem. 36m	gem. evol.	(2) gem. 12m	(3) gem. 5 id.m	2010
dec/09	1.633	+ 0,09%	1.534	1.408	1.389
jan/10	1.624	- 0,57%	1.506	1.654	1.298
feb/10	1.613	- 0,66%	1.472	1.744	1.399
mrt/10	1.605	- 0,55%	1.465	1.792	1.668
apr/10	1.606	+ 0,08%	1.464	1.731	1.659
mei/10	1.601	- 0,33%	1.450	1.696	1.537
jun/10	1.596	- 0,29%	1.473	1.464	1.556
jul/10	1.590	- 0,36%	1.467	1.573	1.480
aug/10	1.580	- 0,64%	1.463	1.474	1.243
sep/10	1.585	+ 0,33%	1.498	1.678	1.767
okt/10	1.568	- 1,10%	1.502	1.847	1.636
nov/10	1.556	- 0,77%	1.501	1.579	1.378
dec/10	1.555	- 0,06%	1.486	1.343	1.213

**Gemiddelde procentuele evolutie op lange termijn: - 0,37%**

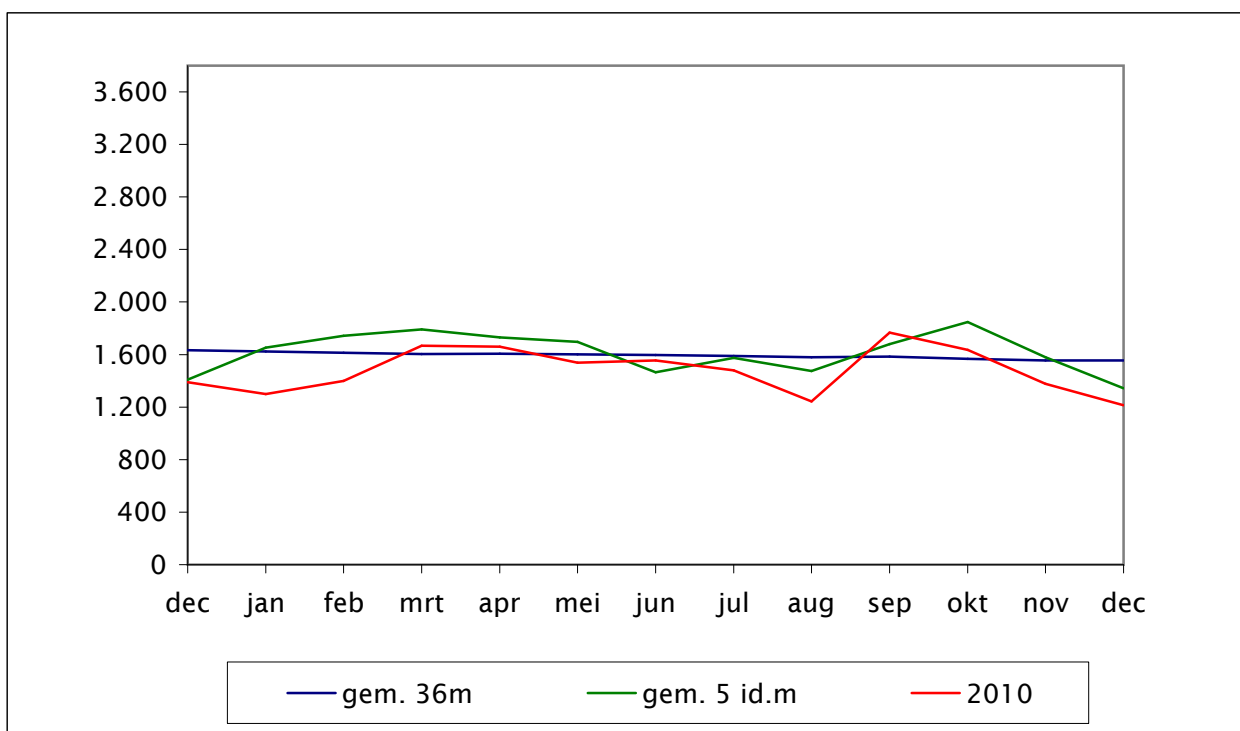

(1) : Lange termijn gemiddelde: gemiddelde maandtrafiek over de voorbije 36 maand

(2) : Korte termijn gemiddelde: gemiddelde maandtrafiek over de voorbije 12 maand

(3) : gemiddelde maandtrafiek in de desbetreffende maand over de voorbije 5 jaar (gemiddelde maand)



## Evolutie gemiddelde aantal schepen per sluis Sluis EVERGEM

	(1) gem. 36m	gem. evol.	(2) gem. 12m	(3) gem. 5 id.m	2010
dec/09	2.743	+ 0,01%	2.590	2.355	2.243
jan/10	2.728	- 0,55%	2.570	2.588	2.151
feb/10	2.717	- 0,42%	2.557	2.668	2.346
mrt/10	2.710	- 0,26%	2.571	2.881	2.850
apr/10	2.706	- 0,14%	2.586	2.924	2.847
mei/10	2.702	- 0,16%	2.593	2.974	2.824
jun/10	2.709	+ 0,28%	2.631	3.128	3.376
jul/10	2.705	- 0,16%	2.649	2.782	2.830
aug/10	2.697	- 0,29%	2.669	2.503	2.465
sep/10	2.697	- 0,01%	2.686	2.932	2.904
okt/10	2.685	- 0,45%	2.679	3.113	2.844
nov/10	2.685	+ 0,02%	2.705	2.692	2.785
dec/10	2.683	- 0,07%	2.707	2.274	2.264

Gemiddelde procentuele evolutie op lange termijn: - 0,17%

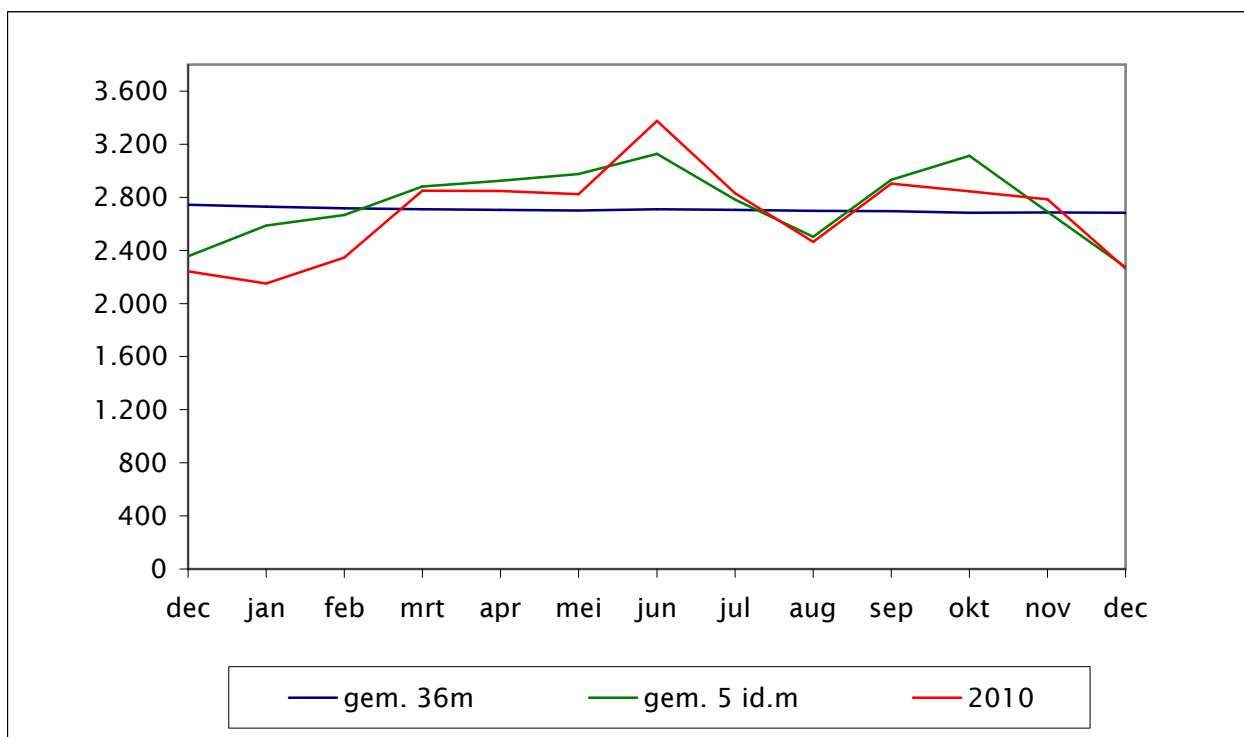

(1) : Lange termijn gemiddelde: gemiddelde maandtrafiek over de voorbije 36 maand

(2) : Korte termijn gemiddelde: gemiddelde maandtrafiek over de voorbije 12 maand

(3) : gemiddelde maandtrafiek in de desbetreffende maand over de voorbije 5 jaar (gemiddelde maand)



## Evolutie gemiddelde aantal schepen per sluis Sluis HARELBEKE

	(1) gem. 36m	gem. evol.	(2) gem. 12m	(3) gem. 5 id.m	2010
dec/09	1.002	- 0,05%	1.003	906	851
jan/10	1.000	- 0,26%	1.016	995	946
feb/10	1.002	+ 0,18%	1.028	1.030	1.025
mrt/10	1.004	+ 0,28%	1.042	1.108	1.217
apr/10	1.006	+ 0,14%	1.067	1.093	1.196
mei/10	1.008	+ 0,17%	1.077	1.113	1.206
jun/10	1.020	+ 1,26%	1.091	1.435	1.647
jul/10	1.028	+ 0,80%	1.122	1.105	1.375
aug/10	1.036	+ 0,79%	1.151	934	1.173
sep/10	1.031	- 0,55%	1.128	961	732
okt/10	1.019	- 1,15%	1.085	1.029	683
nov/10	1.019	- 0,03%	1.087	974	996
dec/10	1.018	- 0,06%	1.082	829	791

**Gemiddelde procentuele evolutie op lange termijn: + 0,12%**

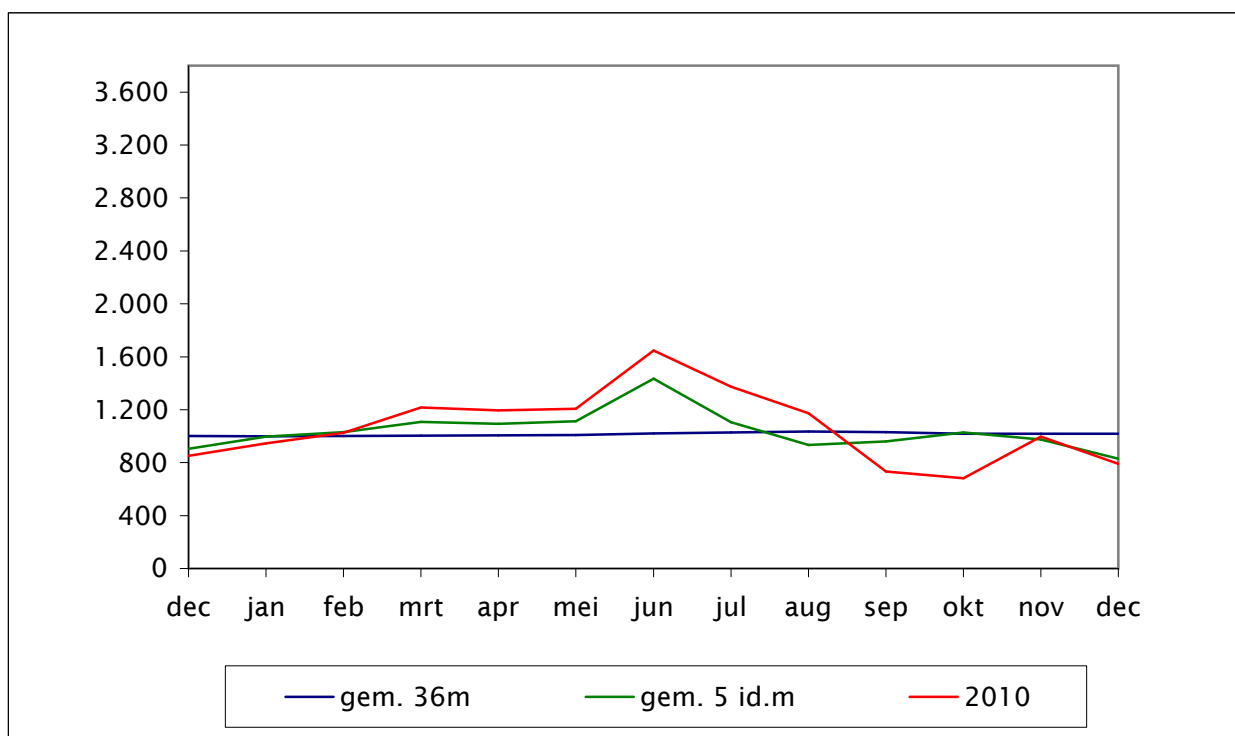

- (1) : Lange termijn gemiddelde: gemiddelde maandtrafiek over de voorbije 36 maand  
 (2) : Korte termijn gemiddelde: gemiddelde maandtrafiek over de voorbije 12 maand  
 (3) : gemiddelde maandtrafiek in de desbetreffende maand over de voorbije 5 jaar (gemiddelde maand)



## Evolutie gemiddelde aantal schepen per sluis Sluis KERKHOVE

	(1) gem. 36m	gem. evol.	(2) gem. 12m	(3) gem. 5 id.m	2010
dec/09	1.527	+ 0,11%	1.469	1.337	1.383
jan/10	1.517	- 0,61%	1.457	1.546	1.279
feb/10	1.507	- 0,68%	1.440	1.630	1.383
mrt/10	1.498	- 0,63%	1.436	1.731	1.612
apr/10	1.498	+ 0,05%	1.435	1.645	1.617
mei/10	1.493	- 0,34%	1.422	1.662	1.512
jun/10	1.489	- 0,28%	1.445	1.424	1.517
jul/10	1.484	- 0,34%	1.440	1.557	1.479
aug/10	1.473	- 0,71%	1.435	1.446	1.207
sep/10	1.479	+ 0,39%	1.469	1.643	1.734
okt/10	1.479	- 0,04%	1.475	1.675	1.608
nov/10	1.475	- 0,24%	1.474	1.447	1.352
dec/10	1.476	+ 0,08%	1.456	1.268	1.170

Gemiddelde procentuele evolutie op lange termijn: - 0,25%

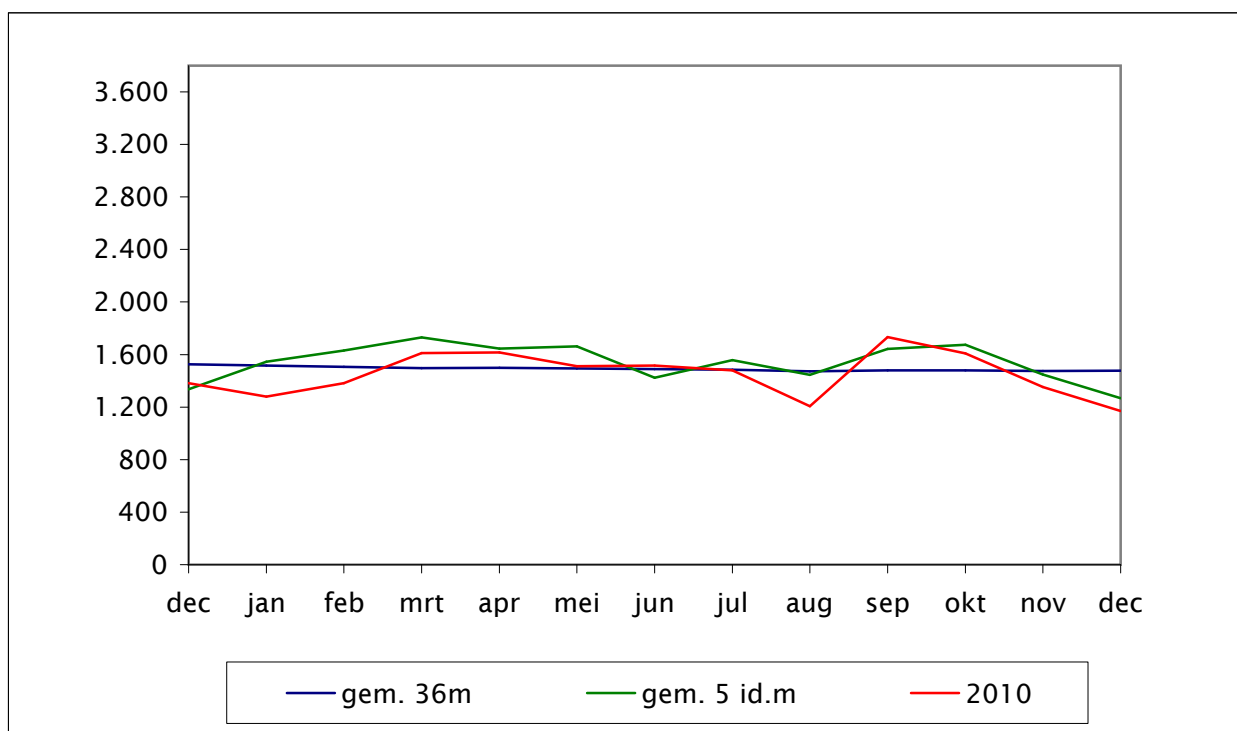

- (1) : Lange termijn gemiddelde: gemiddelde maandtrafiek over de voorbije 36 maand  
 (2) : Korte termijn gemiddelde: gemiddelde maandtrafiek over de voorbije 12 maand  
 (3) : gemiddelde maandtrafiek in de desbetreffende maand over de voorbije 5 jaar (gemiddelde maand)



## Evolutie gemiddelde aantal schepen per sluis Sluis MENEN

	(1) gem. 36m	gem. evol.	(2) gem. 12m	(3) gem. 5 id.m	2010
dec/09	982	- 0,05%	976	878	823
jan/10	979	- 0,23%	982	959	913
feb/10	981	+ 0,22%	992	989	1.007
mrt/10	984	+ 0,29%	1.006	1.099	1.181
apr/10	986	+ 0,14%	1.031	1.066	1.161
mei/10	987	+ 0,17%	1.040	1.087	1.172
jun/10	1.000	+ 1,27%	1.054	1.398	1.597
jul/10	1.008	+ 0,83%	1.085	1.082	1.340
aug/10	1.016	+ 0,82%	1.114	904	1.135
sep/10	1.010	- 0,60%	1.091	933	679
okt/10	998	- 1,22%	1.046	1.004	634
nov/10	998	- 0,04%	1.050	945	955
dec/10	998	+ 0,02%	1.045	808	760

**Gemiddelde procentuele evolutie op lange termijn: + 0,12%**

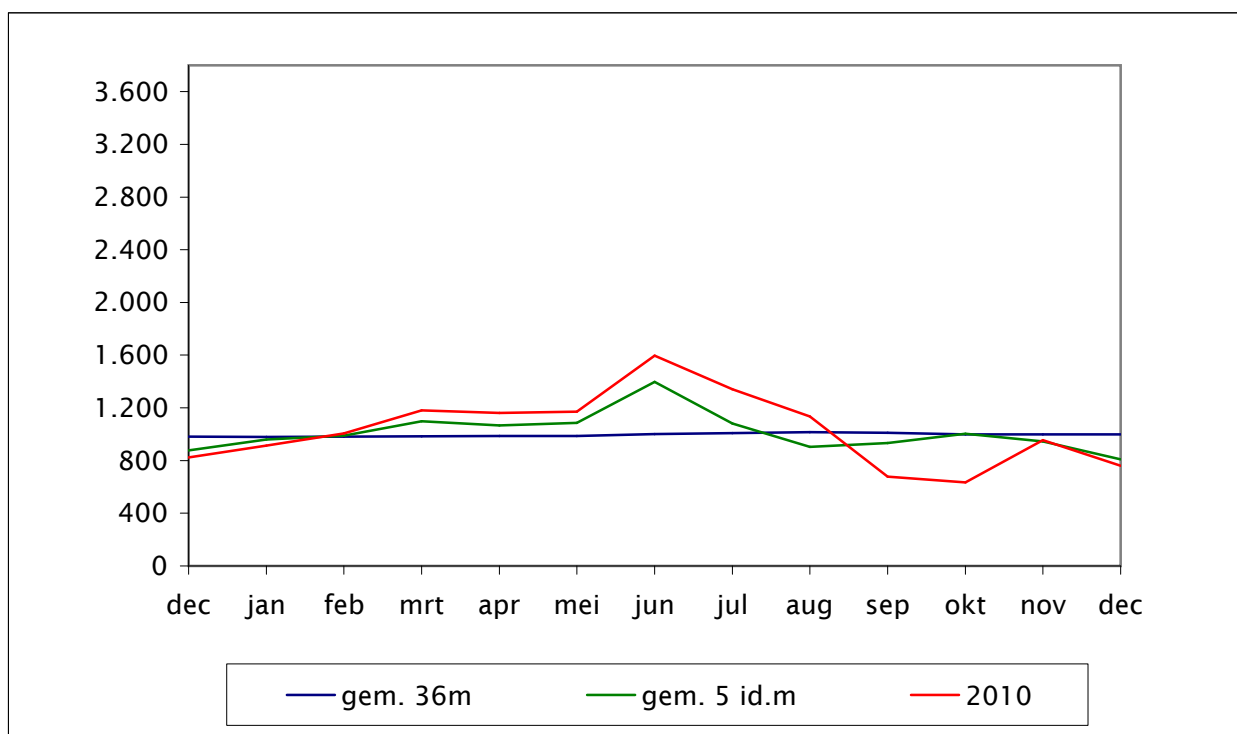

(1) : Lange termijn gemiddelde: gemiddelde maandtrafiek over de voorbije 36 maand

(2) : Korte termijn gemiddelde: gemiddelde maandtrafiek over de voorbije 12 maand

(3) : gemiddelde maandtrafiek in de desbetreffende maand over de voorbije 5 jaar (gemiddelde maand)



## Evolutie gemiddelde aantal schepen per sluis Sluis MERELBEKE

	(1) gem. 36m	gem. evol.	(2) gem. 12m	(3) gem. 5 id.m	2010
dec/09	739	- 0,85%	669	692	648
jan/10	730	- 1,23%	669	815	638
feb/10	726	- 0,55%	665	856	751
mrt/10	719	- 0,95%	668	916	813
apr/10	718	- 0,12%	673	781	733
mei/10	714	- 0,58%	673	779	705
jun/10	712	- 0,30%	683	798	779
jul/10	711	- 0,18%	682	724	698
aug/10	708	- 0,42%	687	638	595
sep/10	705	- 0,44%	696	745	700
okt/10	698	- 0,95%	690	790	594
nov/10	692	- 0,83%	690	726	627
dec/10	698	+ 0,80%	686	620	598

**Gemiddelde procentuele evolutie op lange termijn: - 0,51%**

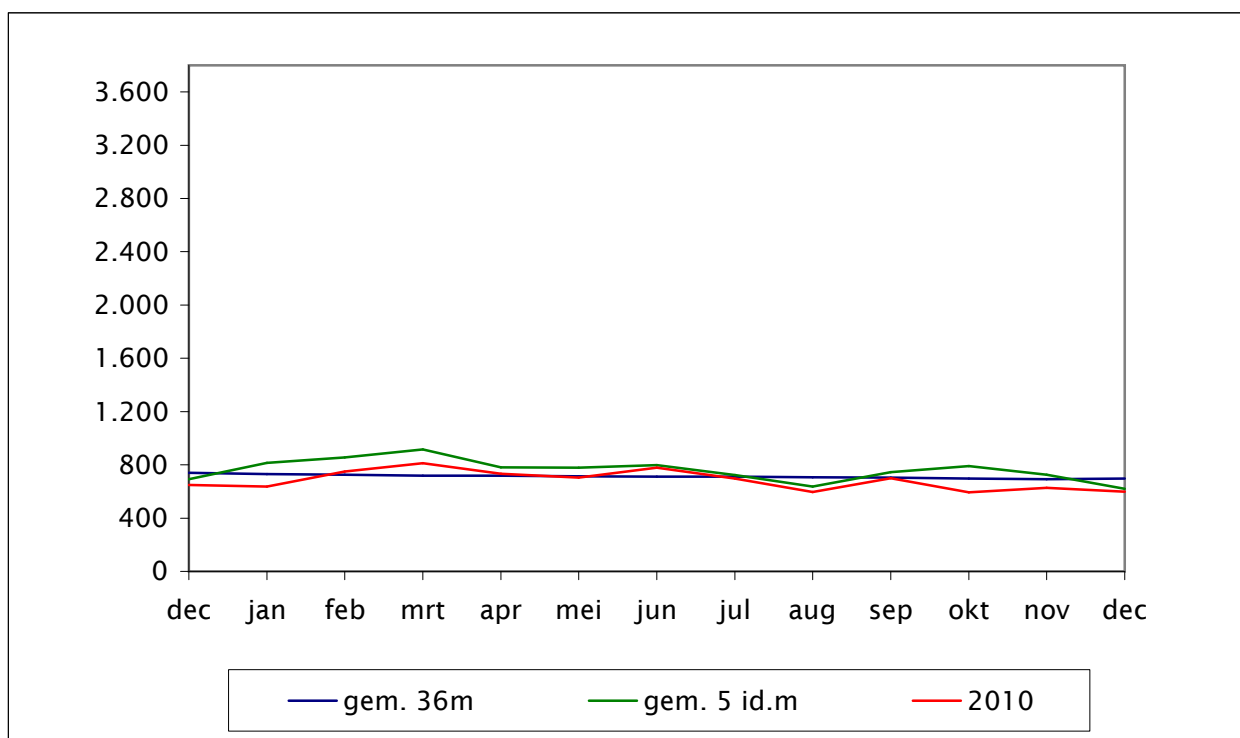

(1) : Lange termijn gemiddelde: gemiddelde maandtrafiek over de voorbije 36 maand

(2) : Korte termijn gemiddelde: gemiddelde maandtrafiek over de voorbije 12 maand

(3) : gemiddelde maandtrafiek in de desbetreffende maand over de voorbije 5 jaar (gemiddelde maand)



## Evolutie gemiddelde aantal schepen per sluis Sluis OOIGEM

	(1) gem. 36m	gem. evol.	(2) gem. 12m	(3) gem. 5 id.m	2010
dec/09	758	- 0,40%	693	695	630
jan/10	753	- 0,64%	690	728	618
feb/10	754	+ 0,05%	693	713	702
mrt/10	752	- 0,22%	697	770	773
apr/10	750	- 0,26%	700	762	740
mei/10	749	- 0,17%	704	800	767
jun/10	748	- 0,05%	712	821	833
jul/10	747	- 0,23%	710	714	667
aug/10	748	+ 0,21%	724	692	758
sep/10	748	- 0,09%	728	760	755
okt/10	744	- 0,52%	724	832	769
nov/10	744	- 0,03%	736	767	822
dec/10	743	- 0,05%	741	691	692

**Gemiddelde procentuele evolutie op lange termijn: - 0,19%**

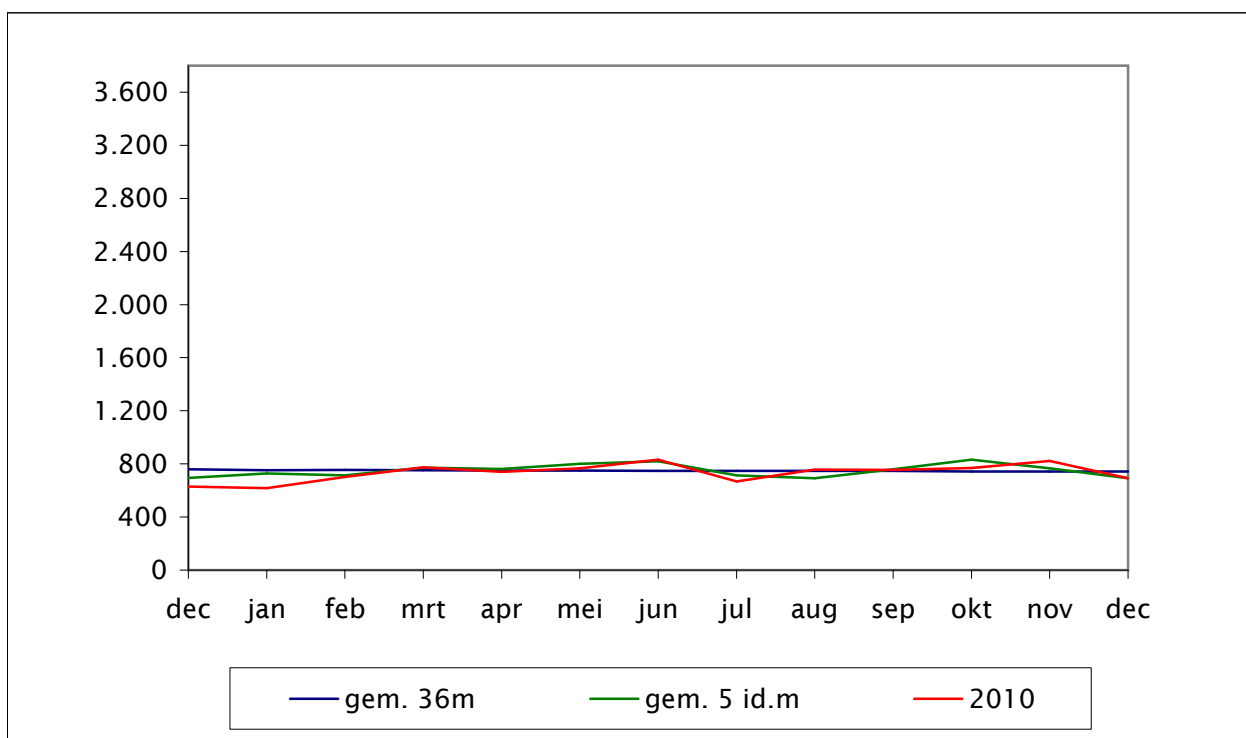

(1) : Lange termijn gemiddelde: gemiddelde maandtrafiek over de voorbije 36 maand

(2) : Korte termijn gemiddelde: gemiddelde maandtrafiek over de voorbije 12 maand

(3) : gemiddelde maandtrafiek in de desbetreffende maand over de voorbije 5 jaar (gemiddelde maand)



## Evolutie gemiddelde aantal schepen per sluis Sluis ST-BAAFS-VIJVE

	(1) gem. 36m	gem. evol.	(2) gem. 12m	(3) gem. 5 id.m	2010
dec/09	1.568	- 0,24%	1.455	1.378	1.234
jan/10	1.559	- 0,55%	1.460	1.498	1.280
feb/10	1.557	- 0,16%	1.469	1.494	1.387
mrt/10	1.555	- 0,14%	1.482	1.647	1.659
apr/10	1.551	- 0,26%	1.505	1.647	1.626
mei/10	1.548	- 0,18%	1.510	1.658	1.592
jun/10	1.557	+ 0,59%	1.525	2.002	2.123
jul/10	1.558	+ 0,07%	1.542	1.646	1.748
aug/10	1.562	+ 0,25%	1.573	1.404	1.554
sep/10	1.556	- 0,36%	1.563	1.581	1.404
okt/10	1.541	- 0,97%	1.536	1.725	1.394
nov/10	1.540	- 0,08%	1.555	1.563	1.653
dec/10	1.539	- 0,06%	1.562	1.312	1.325

**Gemiddelde procentuele evolutie op lange termijn: - 0,16%**

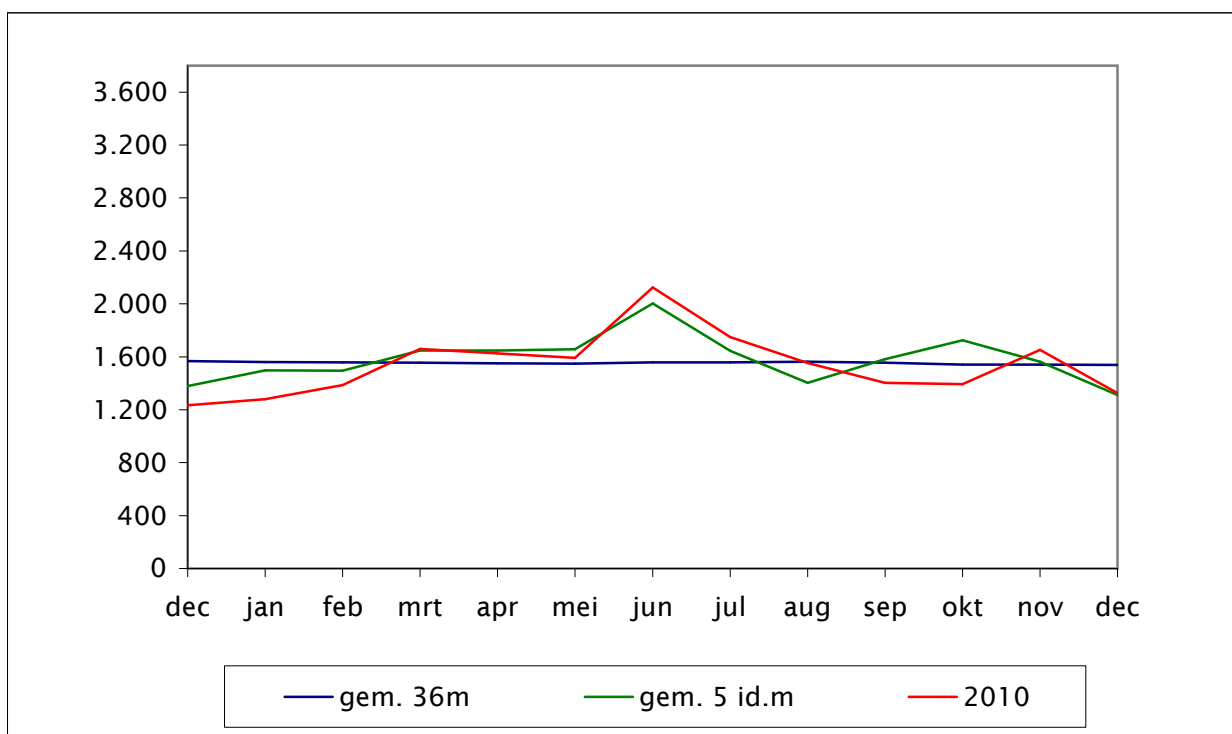

- (1) : Lange termijn gemiddelde: gemiddelde maandtrafiek over de voorbije 36 maand  
 (2) : Korte termijn gemiddelde: gemiddelde maandtrafiek over de voorbije 12 maand  
 (3) : gemiddelde maandtrafiek in de desbetreffende maand over de voorbije 5 jaar (gemiddelde maand)



## Evolutie gemiddelde aantal schepen per sluis Sluis WINTAM (\*)

	(1) gem. 36m	gem. evol.	(2) gem. 12m	(3) gem. 5 id.m	2010
dec/09	1.510	- 0,28%	1.494	1.313	1.169
jan/10	1.502	- 0,54%	1.491	1.384	1.170
feb/10	1.494	- 0,55%	1.469	1.473	1.227
mrt/10	1.493	- 0,06%	1.455	1.675	1.599
apr/10	1.496	+ 0,22%	1.464	1.608	1.679
mei/10	1.494	- 0,17%	1.463	1.517	1.485
jun/10	1.491	- 0,21%	1.448	1.615	1.566
jul/10	1.489	- 0,12%	1.449	1.281	1.277
aug/10	1.495	+ 0,40%	1.465	1.452	1.678
sep/10	1.491	- 0,22%	1.465	1.549	1.583
okt/10	1.489	- 0,18%	1.457	1.685	1.670
nov/10	1.486	- 0,20%	1.467	1.458	1.495
dec/10	1.485	- 0,03%	1.480	1.270	1.332

**Gemiddelde procentuele evolutie op lange termijn: - 0,15%**

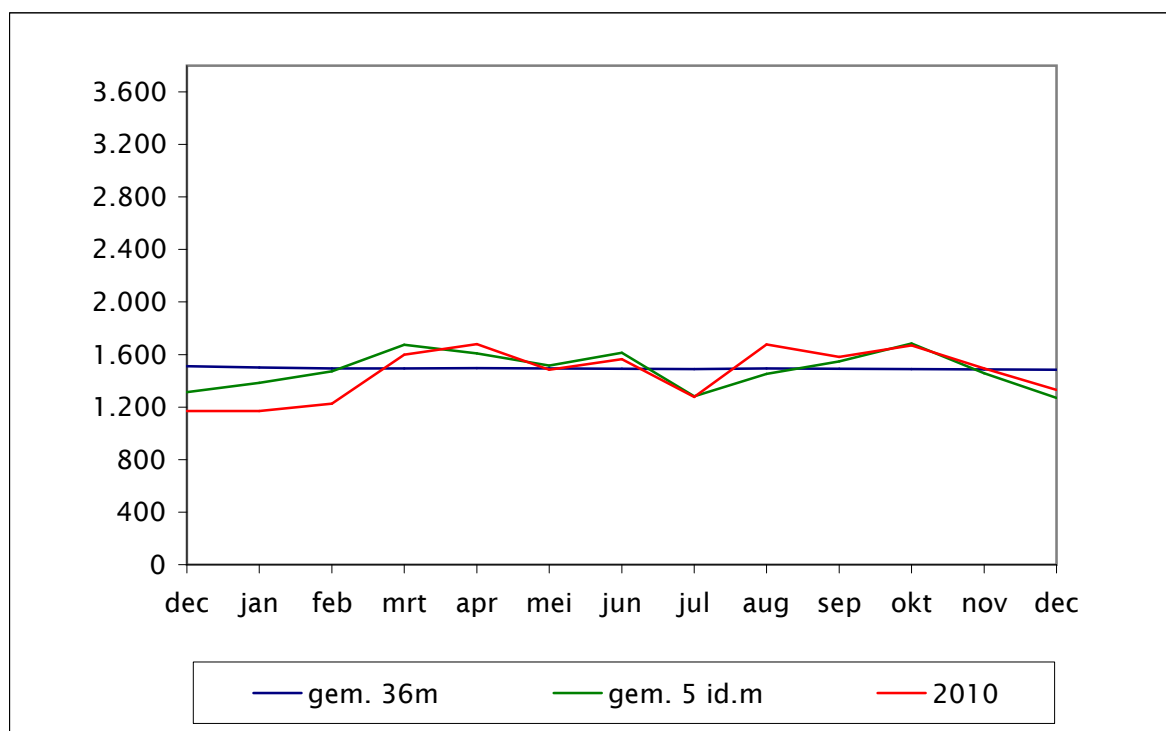

(1) : Lange termijn gemiddelde: gemiddelde maandtrafiek over de voorbije 36 maand

(2) : Korte termijn gemiddelde: gemiddelde maandtrafiek over de voorbije 12 maand

(3) : gemiddelde maandtrafiek in de desbetreffende maand over de voorbije 5 jaar (gemiddelde maand)

(\*) Inclusief Zeevaart



## Evolutie gemiddelde aantal schepen per sluis Sluis BOSSUIT

	(1) gem. 36m	gem. evol.	(2) gem. 12m	(3) gem. 5 id.m	2010
dec/09	89	+ 0,38%	93	66	62
jan/10	88	- 0,60%	92	79	44
feb/10	88	- 0,16%	88	82	57
mrt/10	88	+ 0,47%	86	83	89
apr/10	89	+ 0,50%	85	96	100
mei/10	89	+ 0,53%	85	94	106
jun/10	91	+ 1,68%	86	110	126
jul/10	91	+ 0,00%	88	93	101
aug/10	88	- 2,78%	89	145	109
sep/10	90	+ 1,60%	92	108	128
okt/10	91	+ 0,93%	92	108	108
nov/10	91	+ 0,67%	94	90	102
dec/10	91	+ 0,09%	94	58	61

**Gemiddelde procentuele evolutie op lange termijn: + 0,26%**

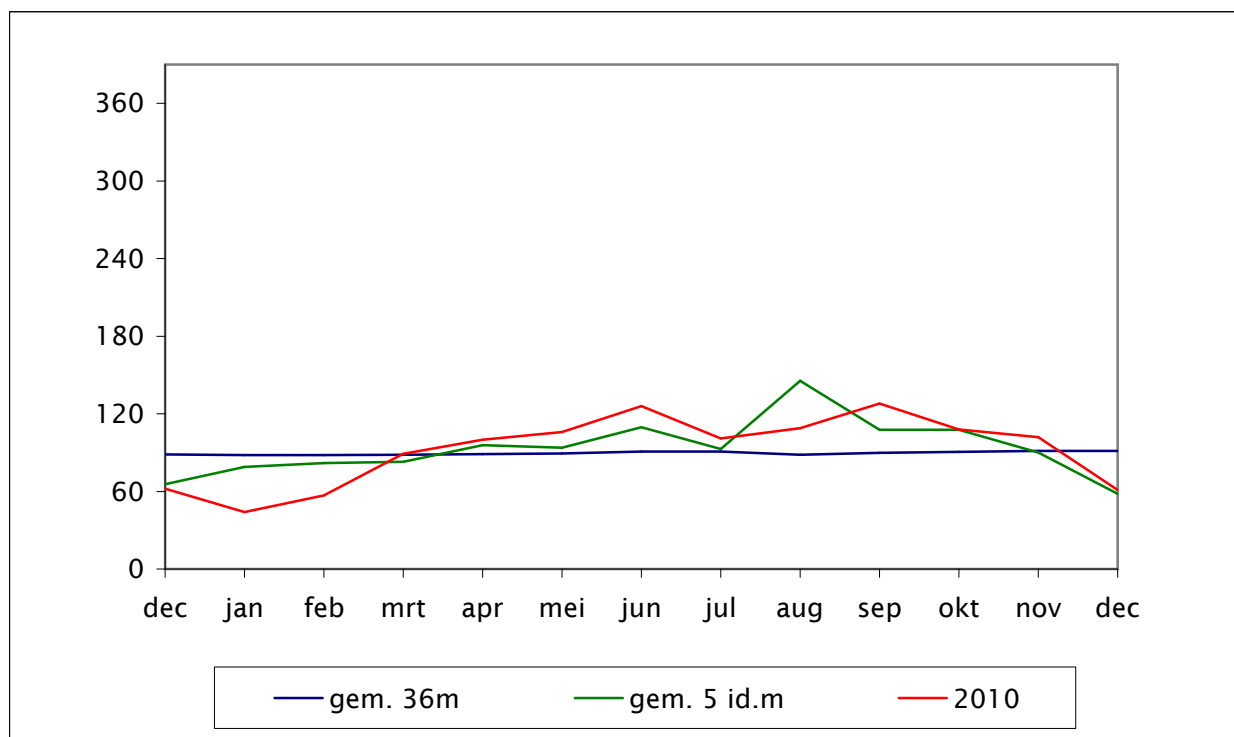

- (1) : Lange termijn gemiddelde: gemiddelde maandtrafiek over de voorbije 36 maand  
 (2) : Korte termijn gemiddelde: gemiddelde maandtrafiek over de voorbije 12 maand  
 (3) : gemiddelde maandtrafiek in de desbetreffende maand over de voorbije 5 jaar (gemiddelde maand)



## Evolutie gemiddelde aantal schepen per sluis Sluis BRUGGE-DAMMEPOORT

	(1) gem. 36m	gem. evol.	(2) gem. 12m	(3) gem. 5 id.m	2010
dec/09	289	- 0,14%	259	264	255
jan/10	287	- 0,51%	260	302	255
feb/10	286	- 0,47%	262	274	247
mrt/10	285	- 0,16%	268	294	299
apr/10	286	+ 0,11%	277	286	327
mei/10	285	- 0,21%	282	314	327
jun/10	286	+ 0,47%	291	319	353
jul/10	288	+ 0,61%	297	316	381
aug/10	290	+ 0,61%	301	318	336
sep/10	289	- 0,16%	308	337	328
okt/10	289	- 0,11%	311	336	334
nov/10	287	- 0,58%	308	300	253
dec/10	287	+ 0,00%	307	244	239

Gemiddelde procentuele evolutie op lange termijn: - 0,04%

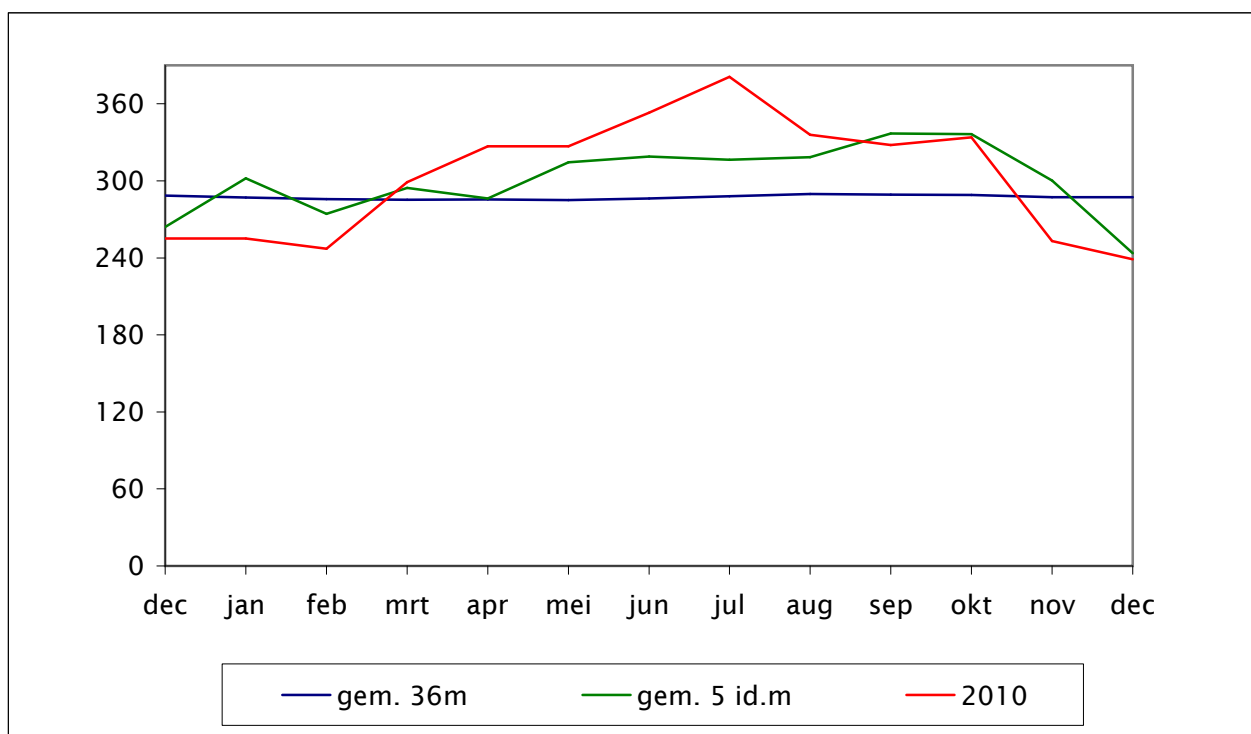

(1) : Lange termijn gemiddelde: gemiddelde maandtrafiek over de voorbije 36 maand

(2) : Korte termijn gemiddelde: gemiddelde maandtrafiek over de voorbije 12 maand

(3) : gemiddelde maandtrafiek in de desbetreffende maand over de voorbije 5 jaar (gemiddelde maand)



## Evolutie gemiddelde aantal schepen per sluis Sluis DENDERMONDE

	(1) gem. 36m	gem. evol.	(2) gem. 12m	(3) gem. 5 id.m	2010
dec/09	170	- 0,41%	183	168	170
jan/10	170	- 0,34%	180	159	146
feb/10	169	- 0,31%	180	158	153
mrt/10	170	+ 0,15%	182	174	191
apr/10	170	+ 0,41%	180	165	182
mei/10	171	+ 0,18%	182	164	178
jun/10	172	+ 0,54%	182	176	180
jul/10	171	- 0,52%	179	157	135
aug/10	170	- 0,18%	177	200	167
sep/10	171	+ 0,67%	179	219	240
okt/10	171	- 0,15%	176	191	169
nov/10	170	- 0,50%	172	181	152
dec/10	171	+ 0,13%	171	161	154

**Gemiddelde procentuele evolutie op lange termijn: - 0,03%**

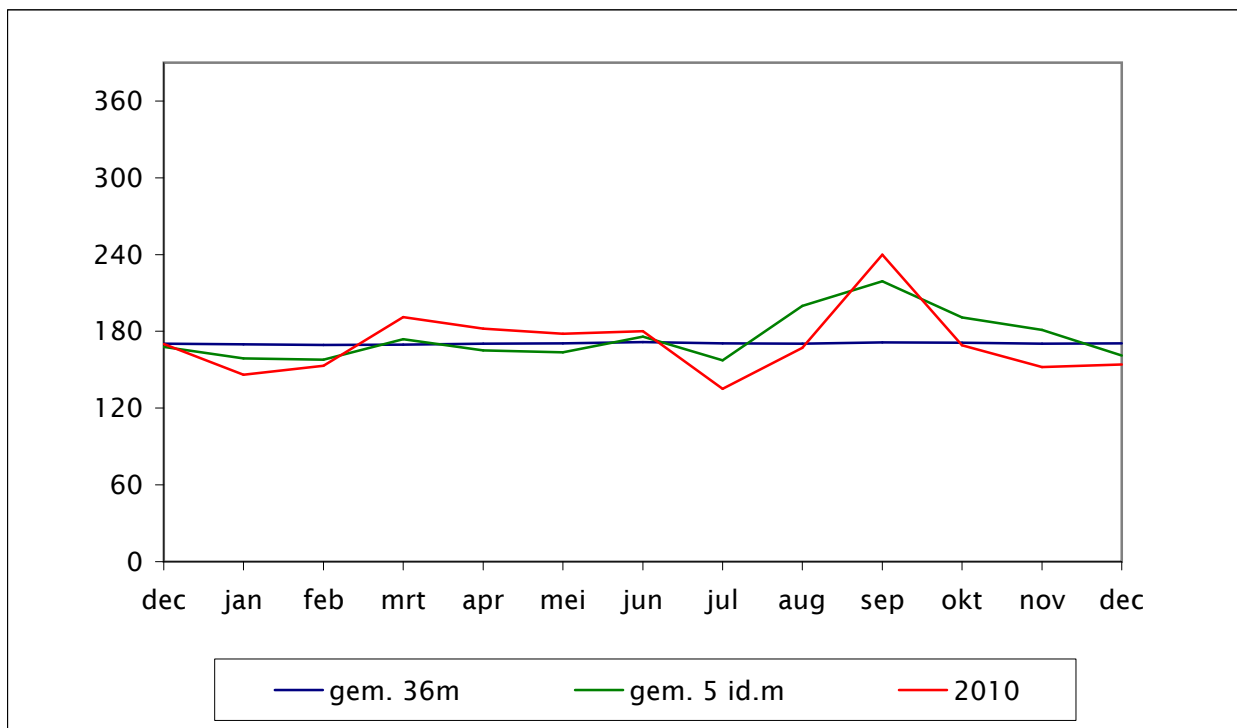

(1) : Lange termijn gemiddelde: gemiddelde maandtrafiek over de voorbije 36 maand

(2) : Korte termijn gemiddelde: gemiddelde maandtrafiek over de voorbije 12 maand

(3) : gemiddelde maandtrafiek in de desbetreffende maand over de voorbije 5 jaar (gemiddelde maand)



## Evolutie gemiddelde aantal schepen per sluis Sluis DUFFEL

	(1) gem. 36m	gem. evol.	(2) gem. 12m	(3) gem. 5 id.m	2010
dec/09	90	- 0,28%	87	58	59
jan/10	88	- 1,58%	86	70	49
feb/10	88	- 0,35%	88	81	88
mrt/10	87	- 1,20%	87	94	74
apr/10	87	- 0,45%	85	83	68
mei/10	89	+ 2,47%	93	133	187
jun/10	92	+ 4,01%	101	142	223
jul/10	91	- 1,69%	98	84	50
aug/10	90	- 0,67%	95	103	79
sep/10	89	- 1,33%	94	96	73
okt/10	89	- 0,50%	92	99	79
nov/10	87	- 1,79%	89	76	44
dec/10	86	- 0,51%	88	58	43

**Gemiddelde procentuele evolutie op lange termijn: - 0,30%**

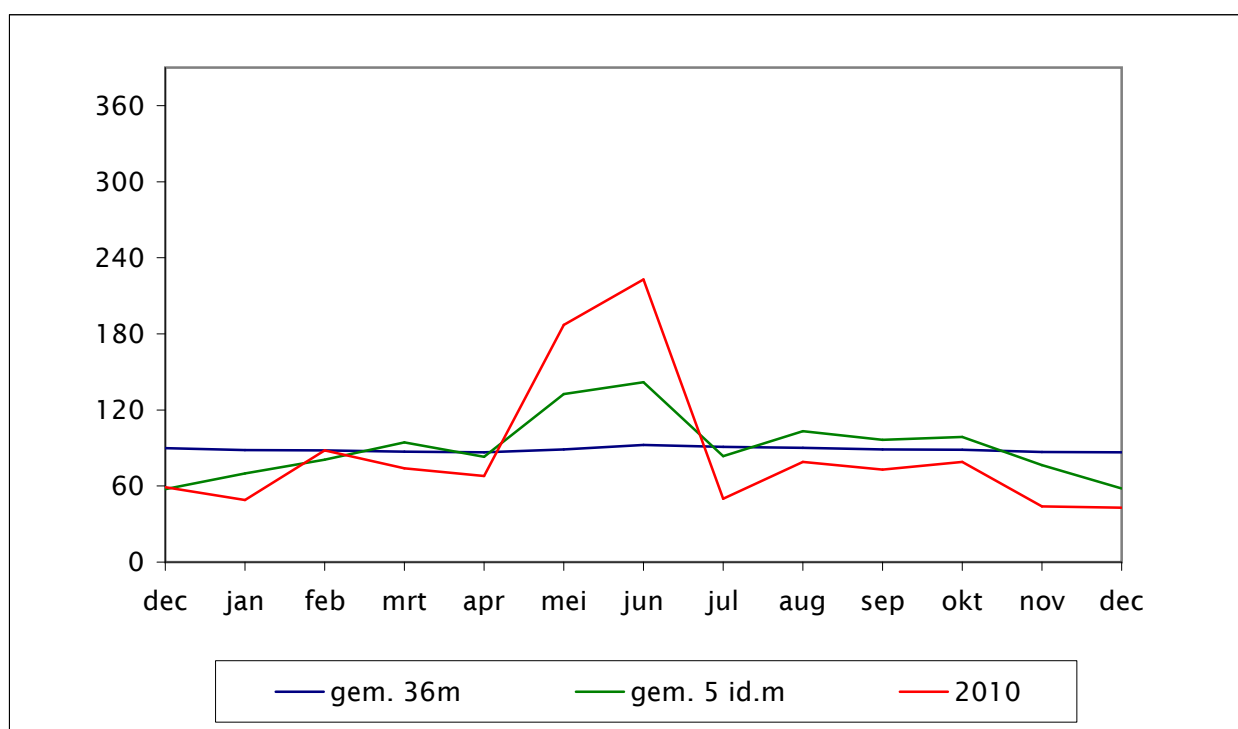

- (1) : Lange termijn gemiddelde: gemiddelde maandtrafiek over de voorbije 36 maand  
 (2) : Korte termijn gemiddelde: gemiddelde maandtrafiek over de voorbije 12 maand  
 (3) : gemiddelde maandtrafiek in de desbetreffende maand over de voorbije 5 jaar (gemiddelde maand)



## Evolutie gemiddelde aantal schepen per sluis Sluis VIERSEL

	(1) gem. 36m	gem. evol.	(2) gem. 12m	(3) gem. 5 id.m	2010
dec/09	135	- 0,12%	126	97	95
jan/10	133	- 1,83%	126	114	79
feb/10	132	- 0,78%	128	128	116
mrt/10	130	- 1,31%	125	152	107
apr/10	129	- 0,64%	123	140	112
mei/10	131	+ 1,18%	131	186	223
jun/10	133	+ 2,21%	137	204	257
jul/10	132	- 0,98%	134	105	75
aug/10	131	- 0,63%	133	157	133
sep/10	131	- 0,51%	133	151	127
okt/10	129	- 1,11%	128	153	104
nov/10	127	- 1,51%	125	119	69
dec/10	126	- 0,92%	121	86	48

**Gemiddelde procentuele evolutie op lange termijn: - 0,53%**

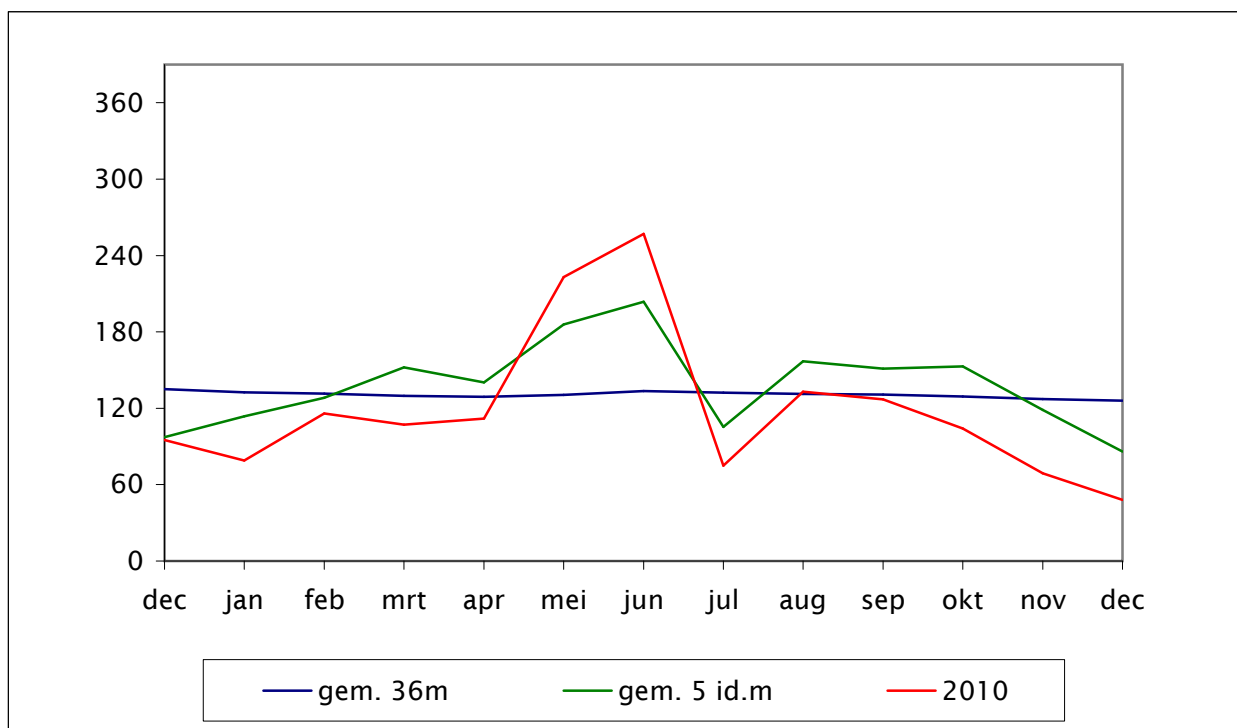

- (1) : Lange termijn gemiddelde: gemiddelde maandtrafiek over de voorbije 36 maand  
 (2) : Korte termijn gemiddelde: gemiddelde maandtrafiek over de voorbije 12 maand  
 (3) : gemiddelde maandtrafiek in de desbetreffende maand over de voorbije 5 jaar (gemiddelde maand)



Waterwegen en Zeekanaal NV  
weg van water

## 4. Vergelijking per jaar

- Vergelijking per jaar: TONNAGE per waterweg
- Vergelijking per jaar: TONNAGE per sluis
- Vergelijking per jaar: Aantal schepen per sluis





Waterwegen en Zeekanaal NV  
weg van water

### Vergelijking per jaar: TONNAGE per waterweg

Naam waterweg	2001	2002	2003	2004	2005
AFLEIDINGSKANAAL DER LEIE	6.844.151	6.648.109	6.570.719	7.277.313	7.734.361
BENEDEN-DIJLE	120.500	97.916	96.056	133.885	101.828
BOVENSCHELDE	9.659.514	9.482.215	9.886.313	10.611.301	10.923.049
DENDER	505.587	439.895	415.625	506.664	564.179
GRENSLEIE	3.360.076	3.144.265	3.322.020	3.599.509	4.121.700
IJZER	0	5.637	0	0	0
KANAAL BOSSUIT-KORTRIJK	318.174	346.645	348.983	355.465	569.914
KANAAL BRUGGE-SLUIS	0	0	0	0	0
KANAAL BRUGGE-OOSTENDE	713.106	765.408	888.821	853.248	1.051.064
KANAAL CHARLEROI-BRUSSEL	--	--	--	3.563.768	3.337.106
KANAAL GENT-BRUGGE	7.980.682	7.843.526	7.868.975	8.418.760	8.874.516
KANAAL IEPER-IJZER	0	0	0	0	0
KANAAL LEUVEN-DIJLE	--	--	--	150.531	122.246
KANAAL NIEUWPOORT-DUINKERKE (*)	--	--	5.478	8.523	1.847
KANAAL PLESSENDALE-NIEUWPOORT	26.151	30.492	22.935	27.907	26.686
KANAAL ROESELARE-LEIE	3.145.988	2.936.794	2.900.824	3.155.367	3.229.497
LEIE	7.057.665	6.680.131	6.703.508	7.304.230	7.968.562
LO-KANAAL	0	0	0	0	0
MOERVAART + BOVENDURME	182.374	225.517	136.999	79.976	97.426
NETE + NETEKANAAL	418.723	539.447	437.338	474.307	527.476
RINGVAART OM GENT	17.266.186	17.032.447	17.257.438	18.770.543	19.429.649
VERBINDINGSKANAAL NIEUWPOORT	16	6.492	0	0	0
VERTAKKING VAN ZULTE	7.503	400	1.040	0	0
ZEEKANAAL BRUSSEL-SCHELDE (**)	--	--	--	11.522.183	11.621.877

(\*) De gegevens van Plassendale-Nieuwpoort en Nieuwpoort-Duinkerke werden pas vanaf 2003 gesplitst.

(\*\*) Inclusief zeevaart

Trafiek van WenZ nv naar en van volgende waterwegen, niet beheerd door WenZ nv.					
KANAAL GENT-TERNEUZEN	13.450.945	13.248.075	13.717.559	14.700.475	15.468.123
KANAAL BRUGGE-ZEEBRUGGE (***)	--	--	--	--	471.156

(\*\*\*) De gegevens van kan. Brugge-Zeebrugge zijn pas van juni 2005.



Waterwegen en Zeekanaal NV  
weg van water

### Vergelijking per jaar: TONNAGE per waterweg

Naam waterweg	2006	2007	2008	2009	2010
AFLEIDINGSKANAAL DER LEIE	7.673.816	8.016.758	8.239.065	7.175.103	8.283.010
BENEDEN-DIJLE	149.493	128.704	334.174	535.438	475.179
BOVENSCHELDE	11.043.253	10.731.915	10.546.043	9.436.654	9.637.885
DENDER	514.560	493.458	474.752	521.822	493.311
GRENSLEIE	3.903.029	3.896.693	3.956.213	3.652.161	4.323.840
IJZER	0	0	0	0	0
KANAAL BOSSUIT-KORTRIJK	572.756	472.806	474.891	551.089	533.674
KANAAL BRUGGE-SLUIS	0	0	0	0	0
KANAAL BRUGGE-OOSTENDE	1.250.345	1.087.827	1.089.165	877.055	1.128.201
KANAAL CHARLEROI-BRUSSEL	3.408.902	3.368.225	3.092.337	2.081.055	2.157.210
KANAAL GENT-BRUGGE	8.912.813	9.149.019	9.456.601	8.249.217	9.668.199
KANAAL IEPER-IJZER	0	0	0	0	0
KANAAL LEUVEN-DIJLE	179.909	217.313	195.539	412.203	315.000
KANAAL NIEUWPOORT-DUINKERKE (*)	397	6.961	20	0	224
KANAAL PLESSENDALE-NIEUWPOORT	17.863	613	8.410	13.704	11.739
KANAAL ROESELARE-LEIE	3.179.677	3.461.006	3.643.033	3.226.576	3.500.784
LEIE	7.846.322	8.106.896	8.449.252	7.457.287	8.515.175
LO-KANAAL	0	0	0	0	0
MOERVAART + BOVENDURME	115.127	101.580	42.404	131.198	137.352
NETE + NETEKANAAL	723.628	642.861	543.708	461.480	422.448
RINGVAART OM GENT	19.450.025	19.306.285	19.143.218	17.173.744	18.749.008
VERBINDINGSKANAAL NIEUWPOORT	0	0	0	0	0
VERTAKKING VAN ZULTE	20	0	0	0	0
ZEEKANAAL BRUSSEL-SCHELDE (**)	11.662.390	11.607.849	11.854.215	9.902.057	10.660.839

(\*) De gegevens van Plassendale-Nieuwpoort en Nieuwpoort-Duinkerke werden pas vanaf 2003 gesplitst.

(\*\*) Inclusief zeevaart

### Trafiek van WenZ nv naar en van volgende waterwegen, niet beheerd door WenZ nv.

KANAAL GENT-TERNEUZEN (*)	15.812.386	16.101.294	16.159.150	14.808.837	16.112.618
KANAAL BRUGGE-ZEEBRUGGE (***)	956.106	846.692	919.066	684.655	728.591

(\*\*\*) De gegevens van kan. Brugge-Zeebrugge zijn pas van juni 2005.



Waterwegen en Zeekanaal NV  
weg van water

### Vergelijking per jaar: TONNAGE per sluis

Naam sluis	2001	2002	2003	2004	2005
Benedensluis (Mechelen)	120.500	97.916	96.056	133.885	100.268
Sluis Viersel	412.451	532.457	423.328	463.809	516.236
Sluis Duffel	113.052	155.466	117.253	155.586	159.844
Sluis Aalst	52.624	59.012	77.367	72.599	84.272
Sluis Dendermonde	505.587	439.895	415.625	506.664	564.179
Sluis Lembeek	2.465.187	3.223.707	2.841.845	3.563.768	3.337.106
Sluis Wintam (*)	9.453.303	9.896.289	9.635.574	11.522.084	11.621.877
Sluis Zennegat	144.507	105.510	137.515	150.531	122.246
Sluis Kerkhove	9.102.883	8.882.867	9.283.416	9.840.102	10.239.941
Sluis Oudenaarde	9.285.026	9.028.716	7.997.445	9.971.240	10.371.018
Sluis Asper	9.285.026	9.028.716	8.675.663	10.027.057	10.384.301
Sluis Menen	3.355.967	3.120.595	3.036.451	3.493.126	3.973.022
Sluis Harelbeke	3.594.497	3.373.930	3.434.108	3.769.166	4.268.221
Sluis St-Baafs-Vijve	6.177.801	6.118.390	6.000.989	6.648.365	7.242.036
Sluis Tolhuis (Gent)	206.984	199.723	196.241	92.710	43.455
Sluis Ooigem	3.144.813	2.936.544	2.900.824	3.153.387	3.229.497
Sluis Bossuit	161.290	240.357	260.784	292.064	496.810
Sluis Kortrijk	5.588	4.353	5.515	3.714	11.842
Sluis Evergem	13.283.065	13.099.756	13.669.680	14.721.871	15.528.626
Sluis Merelbeke	4.034.496	4.088.254	3.554.055	4.054.528	3.786.776
Sluis Plassendale	26.151	26.870	22.935	19.302	26.686
Gravensluis (Nieuwpoort)	11.159	8.072	5.478	3.949	1.847
Sluis in Veurne	11.159	7.387	4.950	3.949	1.496
Sluis Dammepoort (Brugge)	695.010	746.253	887.013	852.577	1.050.829

(\*) inclusief zeevaart



Waterwegen en Zeekanaal NV  
weg van water

### Vergelijking per jaar: TONNAGE per sluis

Naam sluis	2006	2007	2008	2009	2010
Benedensluis (Mechelen)	46.636	56.621	56.924	44.929	58.557
Sluis Viersel	690.062	550.639	451.681	391.234	373.877
Sluis Duffel	303.622	318.713	263.616	212.947	226.782
Sluis Aalst	89.486	78.168	48.702	53.626	38.519
Sluis Dendermonde	514.560	493.458	474.752	521.822	493.311
Sluis Lembeek	3.324.218	3.215.986	2.983.195	1.956.954	2.013.347
Sluis Wintam (*)	10.952.688	10.178.777	11.652.864	9.654.616	10.475.417
Sluis Zennegat	179.909	216.993	195.539	411.903	315.000
Sluis Kerkhove	10.253.343	9.879.022	9.628.767	8.869.452	9.024.230
Sluis Oudenaarde	10.404.406	10.217.681	10.092.801	9.083.802	9.201.244
Sluis Asper	10.412.891	10.251.290	10.102.762	9.093.602	9.219.734
Sluis Menen	3.799.683	3.761.796	3.857.669	3.646.054	4.312.027
Sluis Harelbeke	4.082.638	3.994.383	4.027.715	3.857.286	4.563.275
Sluis St-Baafs-Vijve	7.097.739	7.391.771	7.552.611	6.646.414	7.669.525
Sluis Tolhuis (Gent)	24.748	23.408	36.455	23.431	39.885
Sluis Ooigem	3.179.677	3.461.006	3.643.033	3.226.076	3.500.784
Sluis Bossuit	519.645	430.185	411.549	467.889	471.640
Sluis Kortrijk	5.174	2.020	5.298	4.449	3.952
Sluis Evergem	15.970.307	16.114.136	16.095.768	14.703.974	15.975.251
Sluis Merelbeke	3.368.736	3.124.356	2.762.457	2.233.382	2.388.223
Sluis Plassendale	17.863	10.178	8.410	13.704	12.739
Gravensluis (Nieuwpoort)	397	613	20	0	1.224
Sluis in Veurne	397	613	0	0	224
Sluis Dammepoort (Brugge)	1.247.692	1.073.604	1.080.401	867.690	1.114.003

(\*) inclusief zeevaart



Waterwegen en Zeekanaal NV  
weg van water

### Vergelijking per jaar: aantal schepen per sluis

Naam sluis	2001	2002	2003	2004	2005
Benedensluis (Mechelen)	326	249	274	387	254
Sluis Viersel	1.479	1.879	1.493	1.558	1.834
Sluis Duffel	786	1.032	820	875	1.009
Sluis Aalst	375	424	559	621	655
Sluis Dendermonde	2.242	1.852	1.785	2.359	2.528
Sluis Lembeek (*)	--	--	--	--	--
Sluis Wintam (**)	--	--	--	--	21.184
Sluis Zennegat (*)	--	--	--	--	--
Sluis Kerkhove	20.163	18.815	19.890	19.887	20.985
Sluis Oudenaarde	20.628	19.224	17.270	20.256	21.224
Sluis Asper	20.632	19.239	18.734	20.759	21.243
Sluis Menen	15.003	14.125	14.097	15.180	15.422
Sluis Harelbeke	15.395	14.766	14.977	15.825	15.879
Sluis St-Baafs-Vijve	20.543	21.184	21.022	22.294	22.141
Sluis Tolhuis (Gent)	895	806	860	410	286
Sluis Ooigem	9.440	8.366	8.560	9.091	9.348
Sluis Bossuit	450	617	625	654	1.232
Sluis Kortrijk	106	81	99	41	89
Sluis Evergem	32.919	32.721	34.841	35.612	35.750
Sluis Merelbeke	13.687	14.379	12.200	13.833	12.744
Sluis Plassendale	296	382	327	196	214
Gravensluis (Nieuwpoort)	191	146	187	128	76
Sluis in Veurne	90	59	61	37	36
Sluis Dammepoort (Brugge)	2.680	2.804	3.287	3.205	3.765

(\*) Deze gegevens werden pas vanaf 1 mei 2006 bijgehouden in IBIS

(\*\*) Dit is inclusief zeevaart



Waterwegen en Zeekanaal NV  
weg van water

### Vergelijking per jaar: aantal schepen per sluis

Naam sluis	2006	2007	2008	2009	2010
Benedensluis (Mechelen)	106	120	118	188	153
Sluis Viersel	2.159	1.774	1.578	1.511	1.450
Sluis Duffel	1.305	1.176	1.014	1.042	1.057
Sluis Aalst	681	603	392	452	316
Sluis Dendermonde	2.337	2.043	1.903	2.190	2.047
Sluis Lembeek (*)	3.447	5.267	4.836	3.837	3.914
Sluis Wintam (**)	17.702	17.878	17.787	17.926	17.760
Sluis Zennegat (*)	786	1.335	1.212	2.627	1.734
Sluis Kerkhove	20.943	19.287	18.040	17.629	17.470
Sluis Oudenaarde	21.231	20.465	19.696	18.388	17.807
Sluis Asper	21.243	20.666	19.724	18.412	17.834
Sluis Menen	13.503	11.948	11.671	11.716	12.534
Sluis Harelbeke	13.961	12.428	11.623	12.035	12.987
Sluis St-Baafs-Vijve	20.690	19.777	19.205	17.460	18.745
Sluis Tolhuis (Gent)	218	217	298	241	215
Sluis Ooigem	9.062	9.443	9.537	8.320	8.896
Sluis Bossuit	1.399	1.038	1.035	1.120	1.131
Sluis Kortrijk	61	59	64	46	63
Sluis Evergem	36.041	34.654	33.032	31.078	32.486
Sluis Merelbeke	11.096	9.728	8.861	8.027	8.231
Sluis Plassendale	143	94	150	131	137
Gravensluis (Nieuwpoort)	54	36	61	43	71
Sluis in Veurne	8	36	4	3	9
Sluis Dammepoort (Brugge)	4.145	3.722	3.559	3.106	3.679

(\*) Deze gegevens werden pas vanaf 1 mei 2006 bijgehouden in IBIS

(\*\*) Dit is inclusief zeevaart



Waterwegen en Zeekanaal NV  
**weg van water**

## 5. Index



# INDEX

*Woord vooraf*.....

## **1. Jaaroverzicht 2010**

- ZEEVAART Zeekanaal Brussel-Schelde ..... 1 - 1
- Totale gegevens ..... 1 - 2
- Deelneming in de scheepvaarttraffiek volgens nationaliteit ..... 1 - 3
- Gegevens per waterweg ..... 1 - 4
- Ladingen en lossingen volgens de aard van het goed ..... 1 - 5
- Lokale gegevens per sluis ..... 1 - 6
- Import per land van herkomst ..... 1 - 7
- Export per land van bestemming ..... 1 - 8
- Teu container per sluis ..... 1 - 9

## **2. Maandoverzicht 2010**

- Zeevaart - Zeekanaal Brussel-Schelde ..... 2 - 1
- Tonkilometer per waterweg (1/2) ..... 2 - 2
- Tonkilometer per waterweg (2/2) ..... 2 - 3
- Tonkilometer: Grafiek ..... 2 - 4
- Vervoerde tonnage per waterweg (1/2) ..... 2 - 5
- Vervoerde tonnage per waterweg (2/2) ..... 2 - 6
- Vervoerde tonnage per waterweg: Grafiek ..... 2 - 7
- Tonnage per sluis (1/2) ..... 2 - 8
- Tonnage per sluis (2/2) ..... 2 - 9
- Tonnage per sluis (1/2): Grafiek ..... 2 - 10
- Aantal schepen ..... 2 - 11
- Aantal schepen Zeekanaal Brussel-Schelde ..... 2 - 12
- Tonnage per land van herkomst geïmporteerde goederen ..... 2 - 13
- Aantal schepen per land van herkomst geïmporteerde goederen ..... 2 - 14
- Tonnage per land van herkomst geëxporteerde goederen ..... 2 - 15
- Aantal schepen per land van herkomst geëxporteerde goederen ..... 2 - 16
- TEU Container per sluis (1/2) ..... 2 - 17
- TEU Container per sluis (2/2) ..... 2 - 18
- Pleziervaart en Passagiersvaart per kunstwerk (1/6) ..... 2 - 19
- Pleziervaart en Passagiersvaart per kunstwerk (2/6) ..... 2 - 20
- Pleziervaart en Passagiersvaart per kunstwerk (3/6) ..... 2 - 21
- Pleziervaart en Passagiersvaart per kunstwerk (4/6) ..... 2 - 22

- Pleziervaart en Passagiersvaart per kunstwerk (5/6) .....2 - 23
- Pleziervaart en Passagiersvaart per kunstwerk (6/6) .....2 - 24
- Pleziervaart en Passagiersvaart per kunstwerk: Grafiek .....2 - 25

### **3. Evoluties**

#### **3.1 Evolutie gemiddelde tonnage per waterweg**

- Afleidingskanaal van de Leie..... 3.1 - 1
- Bovenschelde..... 3.1 - 2
- Kanaal Gent-Brugge ..... 3.1 - 3
- Leie..... 3.1 - 4
- Ringvaart om Gent ..... 3.1 - 5
- Zeekanaal Brussel-Schelde ..... 3.1 - 6
- Kanaal Brugge-Oostende ..... 3.1 - 7
- Kanaal Charleroi-Brussel ..... 3.1 - 8
- Kanaal Leuven-Dijle.....3.1 - 9
- Netekanaal..... 3.1 - 10
- Dender ..... 3.1 - 11
- Kanaal Bossuit-Kortrijk ..... 3.1 - 12
- Kanaal Plassendale-Nieuwpoort ..... 3.1 - 13

#### **3.2 Evolutie gemiddelde tonnage per sluis**

- Sluis Asper..... 3.2 - 1
- Sluis Evergem ..... 3.2 - 2
- Sluis Harelbeke ..... 3.2 - 3
- Sluis Kerkhove..... 3.2 - 4
- Sluis St-Baafs-Vijve ..... 3.2 - 5
- Sluis Menen ..... 3.2 - 6
- Sluis Merelbeke ..... 3.2 - 7
- Sluis Ooigem ..... 3.2 - 8
- Sluis Lembeek ..... 3.2 - 9
- Sluis Brugge-Dammepoort..... 3.2 - 10
- Sluis Bossuit ..... 3.2 - 11
- Sluis Dendermonde..... 3.2 - 12
- Sluis Duffel ..... 3.2 - 13
- Sluis Viersel ..... 3.2 - 14
- Sluis Zennegat..... 3.2 - 15
- Sluis Plassendale..... 3.2 - 16
- Sluis Tolhuis ..... 3.2 - 17

### 3.3 Evolutie gemiddeld aantal schepen per sluis

- Sluis Asper ..... 3.3 - 1
- Sluis Evergem ..... 3.3 - 2
- Sluis Harelbeke ..... 3.3 - 3
- Sluis Kerkhove ..... 3.3 - 4
- Sluis Menen ..... 3.3 - 5
- Sluis Merelbeke ..... 3.3 - 6
- Sluis Ooigem ..... 3.3 - 7
- Sluis St-Baafs-Vijve ..... 3.3 - 8
- Sluis Wintam ..... 3.3 - 9
- Sluis Bossuit ..... 3.3 - 10
- Sluis Brugge-Dammepoort ..... 3.3 - 11
- Sluis Dendermonde ..... 3.3 - 12
- Sluis Duffel ..... 3.3 - 13
- Sluis Viersel ..... 3.3 - 14

### 4. Vergelijking per jaar

- Vergelijking per jaar: TONNAGE per waterweg (1/2) ..... 4 - 1
- Vergelijking per jaar: TONNAGE per waterweg (2/2) ..... 4 - 2
- Vergelijking per jaar: TONNAGE per sluis (1/2) ..... 4 - 3
- Vergelijking per jaar: TONNAGE per sluis (2/2) ..... 4 - 4
- Vergelijking per jaar: Aantal schepen per sluis (1/2) ..... 4 - 5
- Vergelijking per jaar: Aantal schepen per sluis (2/2) ..... 4 - 6

### 5. Index.....

## **Samenstelling**

RIS - Evergem

## **Verantwoordelijke uitgever**

Waterwegen en Zeekanaal NV  
Afdeling Coördinatie  
Koning Albert II-laan 20 bus 14  
1000 Brussel  
Tel: 02-553 77 80  
Fax: 02-553 76 75  
coördinatie@wenz.be

**Uitgave** 2011